

COMUNE DI BUDOIA
PROVINCIA DI PORDENONE

INVENTARIO DEI BENI COMUNALI
ANNO 2012

BENI IMMOBILI PATRIMONIALI DISPONIBILI
- TERRENI -

Decreto legislativo 18 agosto 2000, n. 267 "Testo unico delle leggi sull'ordinamento degli enti locali"

Articolo 230
(Conto del patrimonio e conti patrimoniali speciali)

1. Il conto del patrimonio rileva i risultati della gestione patrimoniale e riassume la consistenza del patrimonio al termine dell'esercizio, evidenziando le variazioni intervenute nel corso dello stesso, rispetto alla consistenza iniziale.
2. Il patrimonio degli enti locali di cui all'art. 1, comma 2, è costituito dal complesso dei beni e dei rapporti giuridici, attivi e passivi, di pertinenza di ciascun ente, suscettibili di valutazione ed attraverso la cui rappresentazione contabile ed il relativo risultato finale differenziale è determinata la consistenza netta della dotazione patrimoniale.
3. Gli enti locali includono nel conto del patrimonio i beni del demanio, con specifica distinzione, ferme restando le caratteristiche proprie, in relazione alle disposizioni del codice civile.
4. Gli enti locali valutano i beni del demanio e del patrimonio, comprensivi delle relative manutenzioni straordinarie, come segue:
 - *omissis* -
 - b) i terreni già acquisiti all'ente alla data di entrata in vigore del presente decreto legislativo sono valutati al valore catastale, rivalutato secondo le norme fiscali; per i terreni già acquisiti all'ente ai quali non è possibile attribuire la rendita catastale la valutazione si effettua con le modalità dei beni demaniali già acquisiti all'ente; i terreni acquisiti successivamente alla data di entrata in vigore del presente decreto legislativo sono valutati al costo;

- *omissis* -

Articolo 229
(Conto economico)

- *omissis* -

7. Gli ammortamenti compresi nel conto economico sono determinati con i seguenti coefficienti:
 - a) edifici, anche demaniali, ivi compresa la manutenzione straordinaria al 3%;
 - b) strade, ponti, ed altri beni demaniali al 2%;
 - c) macchinari, apparecchi, attrezzature, impianti ed altri beni mobili al 15%;
 - d) attrezzature e sistemi informatici, compresi i programmi applicativi, al 20%;
 - e) automezzi in genere, mezzi di movimentazione e motoveicoli al 20%;
 - f) altri beni al 20%.

- *omissis* -

Nota: per questa categoria di beni non è previsto l'ammortamento.

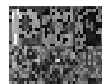

PROGEL srl
Sede oper. Via G. Bruno, 6 – Gallarate
Tel. 0331/788819 Fax 0331/782725
EMAIL:segreteria@progelweb.com

INVENTARIO BENI IMMOBILI - TERRENI

Ente : **COMUNE DI BUDOIA**

Anno : **2012**

Cod Cod. sec.	NATURA DENOMINAZIONE E UBICAZIONE DEI BENI	DESCRIZIONE SOMMARIA E TITOLO	DATI CATASTALI / CONCESSIONARI	VALUTAZIONI, VINCOLI, NOTE
	1- Classificazione Civiltistica 2- Descrizione 3- Località 4- Specifica Locazione 5- Tipo di Coltura 6- Destinazione Urbanistica	1- Superficie 2- Natura titolo di provenienza 3- Notaio Rogante/Titolo 4- N° di Rep. Gener. 5- Data Atto 6- N° di Rep. Tras CC.RR.II 7- Data Tras. 8- Soggetto Contro	1- Sezione Censuaria/Partita 2- Foglio / Particella 3- Qualità/Classe 4- Reddito domin./Reddito Agrario 5- Natura Concessione	1- Valore d'inventario 2- Natura vincoli e servitu' 3- Notaio Rogante 4- N° di Rep. Gener. 5- Data Atto 6- Note 7- Note
1	1- PATRIMONIALE DISPONIBILE 2- TERRENO BOSCHIVO 3- BUDOIA 4- 5- 6-	1- 683190 2- IDENTIFICATIVO CATASTALE 3- 4- 5- 6- 6-	1- BUDOIA 708 2- 2 / 1 / 3- BOSCO CEDUO 3 / 3 4- 352,84 / 70,57 5-	1- 33.078,58 2- 3- 4- 5- 6- 7-
2	1- PATRIMONIALE DISPONIBILE 2- MALGA VALLE FRIZ 3- BUDOIA 4- 5- 6-	1- 68540 2- IDENTIFICATIVO CATASTALE 3- 4- 5- 6- 6-	1- BUDOIA 708 2- 2 / 2 / 3- PASCOLO 1 / 1 4- 141,59 / 31,86 5-	1- 13.274,23 2- 3- 4- 5- 6- 7-
297	1- PATRIMONIALE DISPONIBILE 2- TERRENO BOSCHIVO 3- POLCENIGO 4- 5- 6-	1- 188315 2- 3- 4- 5- 6- 6-	1- POLCENIGO 0 2- 2 / 2 / 3- PASCOLO 2 (polcenigo) / 2 4- 291,77 / 58,39 5-	1- 21.774,23 2- 3- 4- 5- 6- VERIFICARE 7-
3	1- PATRIMONIALE DISPONIBILE 2- MALGA VALLE FRIZ 3- BUDOIA 4- 5- 6-	1- 1108210 2- IDENTIFICATIVO CATASTALE 3- 4- 5- 6- 6-	1- BUDOIA 708 2- 2 / 3 / 3- PASCOLO 2 / 2 4- 1.717,03 / 343,41 5-	1- 160.971,38 2- 3- 4- 5- 6- 7-
296	1- PATRIMONIALE DISPONIBILE 2- TERRENO BOSCHIVO 3- POLCENIGO 4- 5- 6-	1- 304303 2- 3- 4- 5- 6- 6-	1- POLCENIGO 0 2- 2 / 3 / 3- PASCOLO 3 (polcenigo) / 3 4- 393,44 / 46,11 5-	1- 37.061,43 2- 3- 4- 5- 6- VERIFICARE 7-
4	1- PATRIMONIALE DISPONIBILE 2- TERRENO BOSCHIVO 3- BUDOIA 4- 5- 6-	1- 550650 2- IDENTIFICATIVO CATASTALE 3- 4- 5- 6- 6-	1- BUDOIA 708 2- 2 / 4 / 3- BOSCO CEDUO 3 / 3 4- 284,39 / 56,88 5-	1- 26.680,65 2- 3- 4- 5- 6- 7-

Ente : **COMUNE DI BUDOIA**
 Anno : **2012**

Cod Cod. sec.	NATURA DENOMINAZIONE E UBICAZIONE DEI BENI 1- Classificazione Civiltica 2- Descrizione 3- Località 4- Specifica Locazione 5- Tipo di Coltura 6- Destinazione Urbanistica	DESCRIZIONE SOMMARIA E TITOLO		DATI CATASTALI / CONCESSIONARI		VALUTAZIONI, VINCOLI, NOTE	
		1- Superficie 2- Natura titolo di provenienza 3- Notaio Rogante/Titolo 4- N° di Rep. Gener. 5- Data Atto 6- N° di Rep. Tras CC.RR.II 7- Data Tras. 8- Soggetto Contro		1- Sezione Censuaria/Partita 2- Foglio / Particella 3- Qualità/Classe 4- Reddito domin./Reddito Agrario 5- Natura Concessione		1- Valore d'inventario 2- Natura vincoli e servitu' 3- Notaio Rogante 4- N° di Rep. Gener. 5- Data Atto 6- Note 7- Note	
298	1- PATRIMONIALE DISPONIBILE 2- TERRENO BOSCHIVO 3- POLCENIGO 4- 5- 6-	1- 319903 2- 3- 4- 5- 6- 6-	5- 7-	1- POLCENIGO 0 2- 2 / 4 / 3- PASCOLO 3 (polcenigo) / 3 4- 413,61 / 48,47 5-	1- 41.856,01 2- 3- 4- 5- 6- VERIFICARE 7-		
299	1- PATRIMONIALE DISPONIBILE 2- TERRENO BOSCHIVO 3- POLCENIGO 4- 5- 6-	1- 20350 2- 3- 4- 5- 6- 6-	5- 7-	1- POLCENIGO 0 2- 2 / 5 / 3- PASCOLO 2 (polcenigo) / 2 4- 31,53 / 6,31 5-	1- 2.955,91 2- 3- 4- 5- 6- VERIFICARE 7-		
5	1- PATRIMONIALE DISPONIBILE 2- MALGA VALLE FRIZ 3- BUDOIA 4- 5- 6-	1- 1164100 2- IDENTIFICATIVO CATASTALE 3- 4- 5- 6- 6-	5- 7-	1- BUDOIA 708 2- 2 / 5 / 3- PASCOLO 2 / 2 4- 1.803,62 / 360,73 5-	1- 169.089,60 2- 3- 4- 5- 6- 7-		
239	1- PATRIMONIALE DISPONIBILE 2- TERRENO BOSCHIVO 3- BUDOIA 4- COMPENDIO DEL CHIAMP 5- 6-	1- 93220 2- ATTO GIUDIZIARIO 3- TRIBUNALE DI TOLMEZZO 4- 613 5- 12/09/2000 6- 9145 7- 26/09/2000 6-	5- 7-	1- BUDOIA 0 2- 2 / 6 / 3- PASCOLO 2 / 2 4- 144,43 / 28,89 5-	1- 4.803,20 2- 3- 4- 5- 6- 7-		
240	1- PATRIMONIALE DISPONIBILE 2- TERRENO BOSCHIVO 3- BUDOIA 4- COMPENDIO DEL CHIAMP 5- 6-	1- 297690 2- ATTO GIUDIZIARIO 3- TRIBUNALE DI TOLMEZZO 4- 613 5- 12/09/2000 6- 9145 7- 26/09/2000 6-	5- 7-	1- BUDOIA 0 2- 2 / 7 / 3- PASCOLO 2 / 2 4- 461,23 / 92,25 5-	1- 15.338,62 2- 3- 4- 5- 6- 7-		
413	1- PATRIMONIALE DISPONIBILE 2- TERRENO BOSCHIVO 3- BUDOIA 4- 5- 6-	1- 400 2- 3- 4- 5- 6- 6-	5- 7-	1- BUDOIA 0 2- 2 / 8 / 3- BOSCO CEDUO 3 / 3 4- 0,21 / 0,04 5-	1- 0,00 2- 3- 4- 5- 6- EX MAPP. 4 7-		
417	1- PATRIMONIALE DISPONIBILE 2- TERRENO BOSCHIVO 3- POLCENIGO 4- 5- 6-	1- 990 2- IDENTIFICATIVO CATASTALE 3- 4- 5- 6- 6-	5- 7-	1- POLCENIGO 0 2- 2 / 12 / 3- PASCOLO 3 (polcenigo) / 3 4- 1,28 / 0,15 5-	1- 0,00 2- 3- 4- 5- 6- EX MAPP.3 7-		

Ente : **COMUNE DI BUDOIA**
 Anno : **2012**

Cod Cod. sec.	NATURA DENOMINAZIONE E UBICAZIONE DEI BENI	DESCRIZIONE SOMMARIA E TITOLO	DATI CATASTALI / CONCESSIONARI	VALUTAZIONI, VINCOLI, NOTE
	1- Classificazione Civiltistica 2- Descrizione 3- Località 4- Specifica Locazione 5- Tipo di Coltura 6- Destinazione Urbanistica	1- Superficie 2- Natura titolo di provenienza 3- Notaio Rogante/Titolo 4- N° di Rep. Gener. 5- Data Atto 6- N° di Rep. Tras CC.RR.II 7- Data Tras. 8- Soggetto Contro	1- Sezione Censuaria/Partita 2- Foglio / Particella 3- Qualità/Classe 4- Reddito domin./Reddito Agrario 5- Natura Concessione	1- Valore d'inventario 2- Natura vincoli e servitu' 3- Notaio Rogante 4- N° di Rep. Gener. 5- Data Atto 6- Note 7- Note
418	1- PATRIMONIALE DISPONIBILE 2- TERRENO BOSCHIVO 3- POLCENIGO 4- 5- 6-	1- 1071 2- IDENTIFICATIVO CATASTALE 3- 4- 5- 6- 6-	1- POLCENIGO 0 2- 2 / 14 / 3- PASCOLO 3 (polcenigo) / 3 4- 1,39 / 0,16 5-	1- 0,00 2- 3- 4- 5- 6- EX MAPP.4 7-
419	1- PATRIMONIALE DISPONIBILE 2- TERRENO BOSCHIVO 3- POLCENIGO 4- 5- 6-	1- 2206 2- IDENTIFICATIVO CATASTALE 3- 4- 5- 6- 6-	1- POLCENIGO 0 2- 2 / 15 / 3- PASCOLO 3 (polcenigo) / 3 4- 2,85 / 0,33 5-	1- 0,00 2- 3- 4- 5- 6- EX MAPP.4 7-
420	1- PATRIMONIALE DISPONIBILE 2- TERRENO BOSCHIVO 3- POLCENIGO 4- 5- 6-	1- 23 2- IDENTIFICATIVO CATASTALE 3- 4- 5- 6- 6-	1- POLCENIGO 0 2- 2 / 16 / 3- PASCOLO 2 (polcenigo) / 2 4- 0,02 / 0,00 5-	1- 0,00 2- 3- 4- 5- 6- EX MAPP.2 7-
421	1- PATRIMONIALE DISPONIBILE 2- TERRENO BOSCHIVO 3- POLCENIGO 4- 5- 6-	1- 82366 2- IDENTIFICATIVO CATASTALE 3- 4- 5- 6- 6-	1- POLCENIGO 0 2- 2 / 18 / 3- PASCOLO 2 (polcenigo) / 2 4- 127,62 / 25,54 5-	1- 0,00 2- 3- 4- 5- 6- EX MAPP.2 7-
422	1- PATRIMONIALE DISPONIBILE 2- TERRENO BOSCHIVO 3- POLCENIGO 4- 5- 6-	1- 19261 2- IDENTIFICATIVO CATASTALE 3- 4- 5- 6- 6-	1- POLCENIGO 0 2- 2 / 20 / 3- PASCOLO 2 (polcenigo) / 2 4- 29,84 / 5,97 5-	1- 0,00 2- 3- 4- 5- 6- EX MAPP.2 7-
7	1- PATRIMONIALE DISPONIBILE 2- TERRENO BOSCHIVO 3- BUDOIA 4- 5- 6-	1- 14300 2- IDENTIFICATIVO CATASTALE 3- 4- 5- 6- 6-	1- BUDOIA 708 2- 3 / 2 / 3- PASCOLO 1 / 1 4- 29,54 / 6,65 5-	1- 2.658,72 2- 3- 4- 5- 6- 7-
8	1- PATRIMONIALE DISPONIBILE 2- MALGA SAUCH 3- BUDOIA 4- 5- 6-	1- 220620 2- IDENTIFICATIVO CATASTALE 3- 4- 5- 6- 6-	1- BUDOIA 708 2- 3 / 4 / 3- PASCOLO 1 / 1 4- 455,76 / 102,55 5-	1- 42.211,31 2- 3- 4- 5- 6- 7-

Ente : **COMUNE DI BUDOIA**
 Anno : **2012**

Cod Cod. sec.	NATURA DENOMINAZIONE E UBICAZIONE DEI BENI 1- Classificazione Civiltistica 2- Descrizione 3- Località 4- Specifica Locazione 5- Tipo di Coltura 6- Destinazione Urbanistica	DESCRIZIONE SOMMARIA E TITOLO		DATI CATASTALI / CONCESSIONARI		VALUTAZIONI, VINCOLI, NOTE	
		1- Superficie 2- Natura titolo di provenienza 3- Notaio Rogante/Titolo 4- N° di Rep. Gener. 5- Data Atto 6- N° di Rep. Tras CC.RR.II 7- Data Tras. 8- Soggetto Contro		1- Sezione Censuaria/Partita 2- Foglio / Particella 3- Qualità/Classe 4- Reddito domin./Reddito Agrario 5- Natura Concessione		1- Valore d'inventario 2- Natura vincoli e servitu' 3- Notaio Rogante 4- N° di Rep. Gener. 5- Data Atto 6- Note 7- Note	
295	1- PATRIMONIALE DISPONIBILE 2- TERRENO BOSCHIVO 3- POLCENIGO 4- 5- 6-	1- 133390 2- 3- 4- 5- 6- 6-		1- POLCENIGO 0 2- 3 / 6 / 3- PASCOLO 2 (polcenigo) / 2 4- 206,67 / 41,36 5-		1- 9.687,68 2- 3- 4- 5- 6- VERIFICARE 7-	
9	1- PATRIMONIALE DISPONIBILE 2- TERRENO MONTANO 3- BUDOIA 4- 5- 6-	1- 2850 2- IDENTIFICATIVO CATASTALE 3- 4- 5- 6- 6-		1- BUDOIA 708 2- 3 / 26 / 3- INCOLT PROD 2 / 2 4- 0,43 / 0,13 5-		1- 41,40 2- 3- 4- 5- 6- 7-	
10	1- PATRIMONIALE DISPONIBILE 2- MALGA SAUCH 3- BUDOIA 4- 5- 6-	1- 41360 2- IDENTIFICATIVO CATASTALE 3- 4- 5- 6- 6-		1- BUDOIA 708 2- 3 / 142 / 3- BOSCO CEDUO 3 / 3 4- 21,36 / 4,27 5-		1- 2.002,56 2- 3- 4- 5- 6- 7-	
293	1- PATRIMONIALE DISPONIBILE 2- TERRENO BOSCHIVO 3- BUDOIA 4- 5- 6-	1- 0 2- 3- 4- 5- 6- 6-		1- BUDOIA 0 2- 3 / 143 / 3- --- / 4- 0,00 / 0,00 5-		1- 0,00 2- 3- 4- 5- 6- VERIFICARE 7-	
11	1- PATRIMONIALE DISPONIBILE 2- MALGA SAUCH 3- BUDOIA 4- 5- 6-	1- 21000 2- IDENTIFICATIVO CATASTALE 3- 4- 5- 6- 6-		1- BUDOIA 708 2- 3 / 200 / 3- PASCOLO 2 / 2 4- 32,54 / 6,51 5-		1- 3.050,32 2- 3- 4- 5- 6- 7-	
6	1- PATRIMONIALE DISPONIBILE 2- TERRENO BOSCHIVO 3- BUDOIA 4- BOSCO SAUCH 5- 6-	1- 1144148 2- IDENTIFICATIVO CATASTALE 3- 4- 5- 6- 6-		1- BUDOIA 708 2- 3 / 203 / 3- BOSCO CEDUO 3 / 3 4- 590,90 / 118,18 5-		1- 55.580,77 2- 3- 4- 5- 6- EX MAPP. 1 7-	
409	1- PATRIMONIALE DISPONIBILE 2- AREA BOSCHIVA 3- BUDOIA 4- BOSCO SAUCH 5- 6-	1- 72 2- IDENTIFICATIVO CATASTALE 3- 4- 5- 6- 6-		1- BUDOIA 0 2- 3 / 204 / 3- BOSCO CEDUO 3 / 3 4- 0,04 / 0,01 5-		1- 0,00 2- 3- 4- 5- 6- EX MAPP. 1 7-	

Ente : **COMUNE DI BUDOIA**
 Anno : **2012**

Cod Cod. sec.	NATURA DENOMINAZIONE E UBICAZIONE DEI BENI	DESCRIZIONE SOMMARIA E TITOLO	DATI CATASTALI / CONCESSIONARI	VALUTAZIONI, VINCOLI, NOTE
	1- Classificazione Civiltica 2- Descrizione 3- Località 4- Specifica Locazione 5- Tipo di Coltura 6- Destinazione Urbanistica	1- Superficie 2- Natura titolo di provenienza 3- Notaio Rogante/Titolo 4- N° di Rep. Gener. 5- Data Atto 6- N° di Rep. Tras CC.RR.II 7- Data Tras. 8- Soggetto Contro	1- Sezione Censuaria/Partita 2- Foglio / Particella 3- Qualità/Classe 4- Reddito domin./Reddito Agrario 5- Natura Concessione	1- Valore d'inventario 2- Natura vincoli e servitu' 3- Notaio Rogante 4- N° di Rep. Gener. 5- Data Atto 6- Note 7- Note
410	1- PATRIMONIALE DISPONIBILE 2- AREA BOSCHIVA 3- BUDOIA 4- BOSCO SAUCH 5- 6-	1- 2450 2- IDENTIFICATIVO CATASTALE 3- 4- 5- 6- 6-	1- BUDOIA 0 2- 3 / 205 / 3- BOSCO CEDUO 3 / 3 4- 1,27 / 0,25 5-	1- 0,00 2- 3- 4- 5- 6- EX MAPP. 1 7-
411	1- PATRIMONIALE DISPONIBILE 2- AREA BOSCHIVA 3- BUDOIA 4- BOSCO SAUCH 5- 6-	1- 1270 2- IDENTIFICATIVO CATASTALE 3- 4- 5- 6- 6-	1- BUDOIA 0 2- 3 / 206 / 3- BOSCO CEDUO 3 / 3 4- 0,66 / 0,13 5-	1- 0,00 2- 3- 4- 5- 6- EX MAPP. 1 7-
12	1- PATRIMONIALE DISPONIBILE 2- MALGA VALLE FRIZ 3- BUDOIA 4- 5- 6-	1- 313300 2- IDENTIFICATIVO CATASTALE 3- 4- 5- 6- 6-	1- BUDOIA 708 2- 4 / 1 / 3- PASCOLO 1 / 1 4- 647,22 / 145,63 5-	1- 60.677,23 2- 3- 4- 5- 6- 7-
13	1- PATRIMONIALE DISPONIBILE 2- MALGA VALLE FRIZ 3- BUDOIA 4- 5- 6-	1- 77640 2- IDENTIFICATIVO CATASTALE 3- 4- 5- 6- 6-	1- BUDOIA 708 2- 4 / 2 / 3- PASCOLO 1 / 1 4- 160,39 / 36,09 5-	1- 15.036,64 2- 3- 4- 5- 6- 7-
294	1- PATRIMONIALE DISPONIBILE 2- TERRENO BOSCHIVO 3- POLCENIGO 4- 5- 6-	1- 462890 2- 3- 4- 5- 6- 6-	1- POLCENIGO 0 2- 4 / 3 / 3- PASCOLO 3 (polcenigo) / 3 4- 598,48 / 70,14 5-	1- 56.030,33 2- 3- 4- 5- 6- VERIFICARE 7-
14	1- PATRIMONIALE DISPONIBILE 2- MALGA VALLE FRIZ 3- BUDOIA 4- 5- 6-	1- 330110 2- IDENTIFICATIVO CATASTALE 3- 4- 5- 6- 6-	1- BUDOIA 708 2- 4 / 3 / 3- PASCOLO 2 / 2 4- 511,46 / 102,29 5-	1- 47.949,63 2- 3- 4- 5- 6- 7-
15	1- PATRIMONIALE DISPONIBILE 2- MALGA VALLE FRIZ 3- BUDOIA 4- 5- 6-	1- 34220 2- IDENTIFICATIVO CATASTALE 3- 4- 5- 6- 6-	1- BUDOIA 708 2- 4 / 4 / 3- PASCOLO 1 / 1 4- 70,69 / 15,91 5-	1- 6.627,43 2- 3- 4- 5- 6- 7-

Ente : **COMUNE DI BUDOIA**
 Anno : **2012**

Cod Cod. sec.	NATURA DENOMINAZIONE E UBICAZIONE DEI BENI	DESCRIZIONE SOMMARIA E TITOLO	DATI CATASTALI / CONCESSIONARI	VALUTAZIONI, VINCOLI, NOTE
	1- Classificazione Civiltistica 2- Descrizione 3- Località 4- Specifica Locazione 5- Tipo di Coltura 6- Destinazione Urbanistica	1- Superficie 2- Natura titolo di provenienza 3- Notaio Rogante/Titolo 4- N° di Rep. Gener. 5- Data Atto 6- N° di Rep. Tras CC.RR.II 7- Data Tras. 8- Soggetto Contro	1- Sezione Censuaria/Partita 2- Foglio / Particella 3- Qualità/Classe 4- Reddito domin./Reddito Agrario 5- Natura Concessione	1- Valore d'inventario 2- Natura vincoli e servitu' 3- Notaio Rogante 4- N° di Rep. Gener. 5- Data Atto 6- Note 7- Note
300	1- PATRIMONIALE DISPONIBILE 2- TERRENO BOSCHIVO 3- POLCENIGO 4- 5- 6-	1- 21420 2- 3- 4- 5- 6- 6-	1- POLCENIGO 0 2- 4 / 4 / 3- PASCOLO 1 (polcenigo) / 1 4- 44,25 / 9,96 5-	1- 4.148,44 2- 3- 4- 5- 6- VERIFICARE 7-
16	1- PATRIMONIALE DISPONIBILE 2- MALGA VALLE FRIZ 3- BUDOIA 4- 5- 6-	1- 354580 2- IDENTIFICATIVO CATASTALE 3- 4- 5- 6- 6-	1- BUDOIA 708 2- 4 / 5 / 3- PASCOLO 2 / 2 4- 549,38 / 109,88 5-	1- 51.503,99 2- 3- 4- 5- 6- 7-
17	1- PATRIMONIALE DISPONIBILE 2- TERRENO BOSCHIVO 3- BUDOIA 4- 5- 6-	1- 49250 2- IDENTIFICATIVO CATASTALE 3- 4- 5- 6- 6-	1- BUDOIA 708 2- 4 / 6 / 3- BOSCO ALTO 2 / 2 4- 76,31 / 15,26 5-	1- 7.153,73 2- 3- 4- 5- 6- 7-
18	1- PATRIMONIALE DISPONIBILE 2- TERRENO BOSCHIVO 3- BUDOIA 4- ZONA BUSA DEL GIASS 5- 6-	1- 38300 2- IDENTIFICATIVO CATASTALE 3- 4- 5- 6- 6-	1- BUDOIA 708 2- 4 / 7 / 3- BOSCO CEDUO 2 / 2 4- 39,56 / 5,93 5-	1- 3.708,81 2- 3- 4- 5- 6- 7-
19	1- PATRIMONIALE DISPONIBILE 2- TERRENO BOSCHIVO 3- BUDOIA 4- 5- 6-	1- 332225 2- IDENTIFICATIVO CATASTALE 3- 4- 5- 6- 6-	1- BUDOIA 708 2- 4 / 8 / 3- BOSCO CEDUO 2 / 2 4- 343,15 / 51,44 5-	1- 32.171,23 2- 3- 4- 5- 6- 7-
20	1- PATRIMONIALE DISPONIBILE 2- TERRENO BOSCHIVO 3- BUDOIA 4- 5- 6-	1- 50490 2- IDENTIFICATIVO CATASTALE 3- 4- 5- 6- 6-	1- BUDOIA 708 2- 4 / 9 / 3- BOSCO ALTO 2 / 2 4- 78,23 / 15,64 5-	1- 7.333,85 2- 3- 4- 5- 6- 7-
21	1- PATRIMONIALE DISPONIBILE 2- TERRENO MONTANO 3- BUDOIA 4- COL DELLE PALSE 5- 6-	1- 268022 2- IDENTIFICATIVO CATASTALE 3- 4- 5- 6- 6-	1- BUDOIA 708 2- 4 / 10 / 3- PASCOLO 2 / 2 4- 415,27 / 83,05 5-	1- 38.931,13 2- 3- 4- 5- 6- 7-

Ente : **COMUNE DI BUDOIA**
 Anno : **2012**

Cod Cod. sec.	NATURA DENOMINAZIONE E UBICAZIONE DEI BENI	DESCRIZIONE SOMMARIA E TITOLO	DATI CATASTALI / CONCESSIONARI	VALUTAZIONI, VINCOLI, NOTE
	1- Classificazione Civiltistica 2- Descrizione 3- Località 4- Specifica Locazione 5- Tipo di Coltura 6- Destinazione Urbanistica	1- Superficie 2- Natura titolo di provenienza 3- Notaio Rogante/Titolo 4- N° di Rep. Gener. 5- Data Atto 6- N° di Rep. Tras CC.RR.II 7- Data Tras. 8- Soggetto Contro	1- Sezione Censuaria/Partita 2- Foglio / Particella 3- Qualità/Classe 4- Reddito domin./Reddito Agrario 5- Natura Concessione	1- Valore d'inventario 2- Natura vincoli e servitu' 3- Notaio Rogante 4- N° di Rep. Gener. 5- Data Atto 6- Note 7- Note
22	1- PATRIMONIALE DISPONIBILE 2- TERRENO MONTANO 3- BUDOIA 4- COL DELLE PALSE 5- 6-	1- 1770 2- IDENTIFICATIVO CATASTALE 3- 4- 5- 6- 6-	1- BUDOIA 708 2- 4 / 11 / 3- PASCOLO 1 / 1 4- 3,66 / 0,82 5-	1- 342,80 2- 3- 4- 5- 6- 7-
23	1- PATRIMONIALE DISPONIBILE 2- TERRENO MONTANO 3- BUDOIA 4- ZONA BUSA DEL GIASS 5- 6-	1- 3620 2- IDENTIFICATIVO CATASTALE 3- 4- 5- 6- 7- 6-	1- BUDOIA 708 2- 4 / 12 / 3- PASCOLO 1 / 1 4- 7,48 / 1,68 5-	1- 701,09 2- 3- 4- 5- 6- 7-
24	1- PATRIMONIALE DISPONIBILE 2- TERRENO MONTANO 3- BUDOIA 4- ZONA BUSA DEL GIASS 5- 6-	1- 143792 2- IDENTIFICATIVO CATASTALE 3- 4- 5- 6- 7- 6-	1- BUDOIA 708 2- 4 / 13 / 3- PASCOLO 2 / 2 4- 222,79 / 44,56 5-	1- 20.886,29 2- 3- 4- 5- 6- 7-
25	1- PATRIMONIALE DISPONIBILE 2- TERRENO MONTANO 3- BUDOIA 4- ZONA BUSA DEL GIASS 5- 6-	1- 11780 2- IDENTIFICATIVO CATASTALE 3- 4- 5- 6- 7- 6-	1- BUDOIA 708 2- 4 / 14 / 3- PASCOLO 2 / 2 4- 18,25 / 3,65 5-	1- 1.711,09 2- SERVITU" MILITARE 3- PREFETTURA DI UDINE 4- 51803 5- 02/12/1995 6- VARIFICARE 7-
26	1- PATRIMONIALE DISPONIBILE 2- TERRENO BOSCHIVO 3- BUDOIA 4- LOCALITA' SERRAIE 5- 6-	1- 147979 2- IDENTIFICATIVO CATASTALE 3- 4- 5- 6- 7- 6-	1- BUDOIA 708 2- 4 / 15 / 3- BOSCO CEDUO 2 / 2 4- 152,85 / 22,91 5-	1- 14.329,65 2- 3- 4- 5- 6- 7-
27	1- PATRIMONIALE DISPONIBILE 2- TERRENO MONTANO 3- BUDOIA 4- COL DELLE PALSE 5- 6-	1- 30115 2- IDENTIFICATIVO CATASTALE 3- 4- 5- 6- 7- 6-	1- BUDOIA 708 2- 4 / 20 / 3- PASCOLO 2 / 2 4- 46,66 / 9,33 5-	1- 4.374,31 2- 3- 4- 5- 6- 7-
28	1- PATRIMONIALE DISPONIBILE 2- TERRENO MONTANO 3- BUDOIA 4- COL DELLE PALSE 5- 6-	1- 27180 2- IDENTIFICATIVO CATASTALE 3- 4- 5- 6- 7- 6-	1- BUDOIA 708 2- 4 / 22 / 3- PASCOLO 2 / 2 4- 42,11 / 8,42 5-	1- 3.947,99 2- 3- 4- 5- 6- 7-

Ente : **COMUNE DI BUDOIA**
 Anno : **2012**

Cod Cod. sec.	NATURA DENOMINAZIONE E UBICAZIONE DEI BENI	DESCRIZIONE SOMMARIA E TITOLO	DATI CATASTALI / CONCESSIONARI	VALUTAZIONI, VINCOLI, NOTE
	1- Classificazione Civiltica 2- Descrizione 3- Località 4- Specifica Locazione 5- Tipo di Coltura 6- Destinazione Urbanistica	1- Superficie 2- Natura titolo di provenienza 3- Notaio Rogante/Titolo 4- N° di Rep. Gener. 5- Data Atto 6- N° di Rep. Tras CC.RR.II 7- Data Tras. 8- Soggetto Contro	1- Sezione Censuaria/Partita 2- Foglio / Particella 3- Qualità/Classe 4- Reddito domin./Reddito Agrario 5- Natura Concessione	1- Valore d'inventario 2- Natura vincoli e servitu' 3- Notaio Rogante 4- N° di Rep. Gener. 5- Data Atto 6- Note 7- Note
29	1- PATRIMONIALE DISPONIBILE 2- TERRENO BOSCHIVO 3- BUDOIA 4- 5- 6-	1- 11730 2- IDENTIFICATIVO CATASTALE 3- 4- 5- 6- 6-	1- BUDOIA 708 2- 4 / 24 / 3- BOSCO CEDUO 2 / 2 4- 12,12 / 1,82 5-	1- 1.135,88 2- 3- 4- 5- 6- 7-
30	1- PATRIMONIALE DISPONIBILE 2- TERRENO MONTANO 3- BUDOIA 4- 5- 6-	1- 21470 2- IDENTIFICATIVO CATASTALE 3- 4- 5- 6- 6-	1- BUDOIA 708 2- 4 / 26 / 3- PASCOLO 2 / 2 4- 33,27 / 6,65 5-	1- 3.118,61 2- 3- 4- 5- 6- 7-
394	1- PATRIMONIALE DISPONIBILE 2- AREA BOSCHIVA 3- BUDOIA 4- 5- 6-	1- 8340 2- COMPRAVENDITA 3- SEGRETARIO COMUNALE 4- 2078 5- 03/12/2007 6- 23544 7- 21/12/2007 6-	1- BUDOIA 0 2- 5 / 82 / 3- INCOLT PROD 2 / 2 4- 1,27 / 0,38 5-	1- 175,00 2- 3- 4- 5- 6- 7-
395	1- PATRIMONIALE DISPONIBILE 2- AREA BOSCHIVA 3- BUDOIA 4- 5- 6-	1- 10500 2- COMPRAVENDITA 3- SEGRETARIO COMUNALE 4- 2078 5- 03/12/2007 6- 23544 7- 21/12/2007 6-	1- BUDOIA 0 2- 5 / 98 / 3- PRATO 5 / 5 4- 16,27 / 9,22 5-	1- 300,00 2- 3- 4- 5- 6- 7-
31	1- PATRIMONIALE DISPONIBILE 2- MALGA VAL DI LAMA 3- S. LUCIA 4- VAL DI LAMA 5- 6-	1- 667600 2- IDENTIFICATIVO CATASTALE 3- 4- 5- 6- 6-	1- BUDOIA 708 2- 5 / 160 / 3- PASCOLO 2 / 2 4- 1.034,36 / 206,87 5-	1- 96.971,24 2- 3- 4- 5- 6- FABBRICATO E STALLE 7-
32	1- PATRIMONIALE DISPONIBILE 2- TERRENO BOSCHIVO 3- S. LUCIA 4- VAL DI LAMA 5- 6-	1- 96310 2- IDENTIFICATIVO CATASTALE 3- 4- 5- 6- 6-	1- BUDOIA 708 2- 5 / 161 / 3- BOSCO CEDUO 3 / 3 4- 49,74 / 9,95 5-	1- 4.663,12 2- 3- 4- 5- 6- 7-
33	1- PATRIMONIALE DISPONIBILE 2- TERRENO BOSCHIVO 3- BUDOIA 4- 5- 6-	1- 114690 2- IDENTIFICATIVO CATASTALE 3- 4- 5- 6- 6-	1- BUDOIA 708 2- 5 / 162 / 3- BOSCO CEDUO 2 / 2 4- 118,46 / 17,76 5-	1- 11.106,08 2- 3- 4- 5- 6- 7-

Ente : **COMUNE DI BUDOIA**
 Anno : **2012**

Cod Cod. sec.	NATURA DENOMINAZIONE E UBICAZIONE DEI BENI	DESCRIZIONE SOMMARIA E TITOLO	DATI CATASTALI / CONCESSIONARI	VALUTAZIONI, VINCOLI, NOTE
	1- Classificazione Civiltica 2- Descrizione 3- Località 4- Specifica Locazione 5- Tipo di Coltura 6- Destinazione Urbanistica	1- Superficie 2- Natura titolo di provenienza 3- Notaio Rogante/Titolo 4- N° di Rep. Gener. 5- Data Atto 6- N° di Rep. Tras CC.RR.II 7- Data Tras. 8- Soggetto Contro	1- Sezione Censuaria/Partita 2- Foglio / Particella 3- Qualità/Classe 4- Reddito domin./Reddito Agrario 5- Natura Concessione	1- Valore d'inventario 2- Natura vincoli e servitu' 3- Notaio Rogante 4- N° di Rep. Gener. 5- Data Atto 6- Note 7- Note
34	1- PATRIMONIALE DISPONIBILE 2- MALGA RALT 3- BUDOIA 4- 5- 6-	1- 11290 2- IDENTIFICATIVO CATASTALE 3- 4- 5- 6- 6-	1- BUDOIA 708 2- 5 / 163 / 3- PASCOLO 1 / 1 4- 23,32 / 5,25 5-	1- 2.186,55 2- 3- 4- 5- 6- 7-
35	1- PATRIMONIALE DISPONIBILE 2- MALGA RALT 3- BUDOIA 4- 5- 6-	1- 286390 2- IDENTIFICATIVO CATASTALE 3- 4- 5- 6- 6-	1- BUDOIA 708 2- 5 / 164 / 3- PASCOLO 2 / 2 4- 443,72 / 88,75 5-	1- 41.599,15 2- 3- 4- 5- 6- 7-
36	1- PATRIMONIALE DISPONIBILE 2- MALGA RALT 3- BUDOIA 4- 5- 6-	1- 25680 2- IDENTIFICATIVO CATASTALE 3- 4- 5- 6- 6-	1- BUDOIA 708 2- 5 / 165 / 3- PASCOLO 1 / 1 4- 53,05 / 11,94 5-	1- 4.973,48 2- 3- 4- 5- 6- 7-
37	1- PATRIMONIALE DISPONIBILE 2- TERRENO MONTANO 3- BUDOIA 4- 5- 6-	1- 24950 2- IDENTIFICATIVO CATASTALE 3- 4- 5- 6- 6-	1- BUDOIA 708 2- 5 / 166 / 3- PASCOLO 1 / 1 4- 51,54 / 11,60 5-	1- 4.832,10 2- 3- 4- 5- 6- 7-
38	1- PATRIMONIALE DISPONIBILE 2- MALGA RALT 3- BUDOIA 4- 5- 6-	1- 483990 2- IDENTIFICATIVO CATASTALE 3- 4- 5- 6- 6-	1- BUDOIA 708 2- 5 / 167 / 3- PASCOLO 2 / 2 4- 749,88 / 149,98 5-	1- 70.301,24 2- 3- 4- 5- 6- 7-
40	1- PATRIMONIALE DISPONIBILE 2- TERRENO BOSCHIVO 3- S. LUCIA 4- VAL DI LAMA 5- 6-	1- 120470 2- IDENTIFICATIVO CATASTALE 3- 4- 5- 6- 6-	1- BUDOIA 708 2- 5 / 319 / 3- BOSCO CEDUO 2 / 2 4- 124,43 / 18,65 5-	1- 11.665,79 2- 3- 4- 5- 6- 7-
42	1- PATRIMONIALE DISPONIBILE 2- TERRENO AGRICOLO 3- BUDOIA 4- 5- 6-	1- 4070 2- IDENTIFICATIVO CATASTALE 3- 4- 5- 6- 6-	1- BUDOIA 708 2- 6 / 97 / 3- PRATO 3 / 3 4- 8,38 / 5,28 5-	1- 788,24 2- 3- 4- 5- 6- 7-

Ente : **COMUNE DI BUDOIA**
 Anno : **2012**

Cod Cod. sec.	NATURA DENOMINAZIONE E UBICAZIONE DEI BENI	DESCRIZIONE SOMMARIA E TITOLO	DATI CATASTALI / CONCESSIONARI	VALUTAZIONI, VINCOLI, NOTE
	1- Classificazione Civiltica 2- Descrizione 3- Località 4- Specifica Locazione 5- Tipo di Coltura 6- Destinazione Urbanistica	1- Superficie 2- Natura titolo di provenienza 3- Notaio Rogante/Titolo 4- N° di Rep. Gener. 5- Data Atto 6- N° di Rep. Tras CC.RR.II 7- Data Tras. 8- Soggetto Contro	1- Sezione Censuaria/Partita 2- Foglio / Particella 3- Qualità/Classe 4- Reddito domin./Reddito Agrario 5- Natura Concessione	1- Valore d'inventario 2- Natura vincoli e servitu' 3- Notaio Rogante 4- N° di Rep. Gener. 5- Data Atto 6- Note 7- Note
43	1- PATRIMONIALE DISPONIBILE 2- TERRENO BOSCHIVO 3- BUDOIA 4- 5- 6-	1- 230 2- IDENTIFICATIVO CATASTALE 3- 4- 5- 6- 6-	1- BUDOIA 708 2- 6 / 152 / 3- BOSCO CEDUO 3 / 3 4- 0,12 / 0,02 5-	1- 11,14 2- 3- 4- 5- 6- 7-
44	1- PATRIMONIALE DISPONIBILE 2- TERRENO AGRICOLO 3- BUDOIA 4- 5- 6-	1- 980 2- IDENTIFICATIVO CATASTALE 3- 4- 5- 6- 6-	1- BUDOIA 708 2- 6 / 165 / 3- PRATO 4 / 4 4- 1,77 / 0,86 5-	1- 166,07 2- 3- 4- 5- 6- 7-
45	1- PATRIMONIALE DISPONIBILE 2- TERRENO AGRICOLO 3- BUDOIA 4- 5- 6-	1- 2400 2- IDENTIFICATIVO CATASTALE 3- 4- 5- 6- 6-	1- BUDOIA 708 2- 6 / 168 / 3- PRATO 5 / 5 4- 3,72 / 2,11 5-	1- 348,61 2- 3- 4- 5- 6- 7-
46	1- PATRIMONIALE DISPONIBILE 2- TERRENO AGRICOLO 3- BUDOIA 4- 5- 6-	1- 1330 2- IDENTIFICATIVO CATASTALE 3- 4- 5- 6- 6-	1- BUDOIA 708 2- 6 / 183 / 3- PRATO 5 / 5 4- 2,06 / 1,17 5-	1- 193,19 2- 3- 4- 5- 6- 7-
49	1- PATRIMONIALE DISPONIBILE 2- TERRENO AGRICOLO 3- BUDOIA 4- LUNGO TORRENTE ARTUGNA 5- 6-	1- 1690 2- IDENTIFICATIVO CATASTALE 3- 4- 5- 6- 6-	1- BUDOIA 708 2- 6 / 327 / 3- PRATO 4 / 4 4- 3,05 / 1,48 5-	1- 286,39 2- 3- 4- 5- 6- 7-
50	1- PATRIMONIALE DISPONIBILE 2- TERRENO AGRICOLO 3- BUDOIA 4- LUNGO TORRENTE ARTUGNA 5- 6-	1- 10730 2- IDENTIFICATIVO CATASTALE 3- 4- 5- 6- 6-	1- BUDOIA 708 2- 6 / 350 / 3- BOSCO CEDUO 3 / 3 4- 5,54 / 1,11 5-	1- 519,52 2- 3- 4- 5- 6- 7-
51	1- PATRIMONIALE DISPONIBILE 2- TERRENO AGRICOLO 3- BUDOIA 4- 5- 6-	1- 6420 2- IDENTIFICATIVO CATASTALE 3- 4- 5- 6- 6-	1- BUDOIA 708 2- 6 / 366 / 3- PRATO 5 / 5 4- 9,95 / 5,64 5-	1- 932,53 2- 3- 4- 5- 6- 7-

Ente : **COMUNE DI BUDOIA**
 Anno : **2012**

Cod Cod. sec.	NATURA DENOMINAZIONE E UBICAZIONE DEI BENI	DESCRIZIONE SOMMARIA E TITOLO	DATI CATASTALI / CONCESSIONARI	VALUTAZIONI, VINCOLI, NOTE
	1- Classificazione Civiltistica 2- Descrizione 3- Località 4- Specifica Locazione 5- Tipo di Coltura 6- Destinazione Urbanistica	1- Superficie 2- Natura titolo di provenienza 3- Notaio Rogante/Titolo 4- N° di Rep. Gener. 5- Data Atto 6- N° di Rep. Tras CC.RR.II 7- Data Tras. 8- Soggetto Contro	1- Sezione Censuaria/Partita 2- Foglio / Particella 3- Qualità/Classe 4- Reddito domin./Reddito Agrario 5- Natura Concessione	1- Valore d'inventario 2- Natura vincoli e servitu' 3- Notaio Rogante 4- N° di Rep. Gener. 5- Data Atto 6- Note 7- Note
52	1- PATRIMONIALE DISPONIBILE 2- TERRENO AGRICOLO 3- BUDOIA 4- LUNGO TORRENTE ARTUGNA 5- 6-	1- 8820 2- IDENTIFICATIVO CATASTALE 3- 4- 5- 6- 6-	1- BUDOIA 708 2- 6 / 389 / 3- INCOLT PROD 1 / 1 4- 2,52 / 0,63 5-	1- 256,23 2- 3- 4- 5- 6- 7-
53	1- PATRIMONIALE DISPONIBILE 2- TERRENO AGRICOLO 3- BUDOIA 4- LUNGO TORRENTE ARTUGNA 5- 6-	1- 720 2- IDENTIFICATIVO CATASTALE 3- 4- 5- 6- 6-	1- BUDOIA 708 2- 6 / 391 / 3- INCOLT PROD 1 / 1 4- 0,21 / 0,05 5-	1- 20,92 2- 3- 4- 5- 6- 7-
54	1- PATRIMONIALE DISPONIBILE 2- TERRENO AGRICOLO 3- BUDOIA 4- LUNGO TORRENTE ARTUGNA 5- 6-	1- 870 2- IDENTIFICATIVO CATASTALE 3- 4- 5- 6- 6-	1- BUDOIA 708 2- 6 / 392 / 3- INCOLT PROD 1 / 1 4- 0,25 / 0,06 5-	1- 25,27 2- 3- 4- 5- 6- 7-
55	1- PATRIMONIALE DISPONIBILE 2- TERRENO AGRICOLO 3- BUDOIA 4- LUNGO TORRENTE ARTUGNA 5- 6-	1- 2800 2- IDENTIFICATIVO CATASTALE 3- 4- 5- 6- 6-	1- BUDOIA 708 2- 6 / 393 / 3- INCOLT PROD 1 / 1 4- 0,80 / 0,20 5-	1- 81,34 2- 3- 4- 5- 6- 7-
56	1- PATRIMONIALE DISPONIBILE 2- TERRENO AGRICOLO 3- BUDOIA 4- 5- 6-	1- 3230 2- IDENTIFICATIVO CATASTALE 3- 4- 5- 6- 6-	1- BUDOIA 708 2- 6 / 571 / 3- PRATO 4 / 4 4- 5,84 / 2,84 5-	1- 547,36 2- 3- 4- 5- 6- 7-
57	1- PATRIMONIALE DISPONIBILE 2- TERRENO AGRICOLO 3- BUDOIA 4- 5- 6-	1- 8840 2- IDENTIFICATIVO CATASTALE 3- 4- 5- 6- 6-	1- BUDOIA 708 2- 6 / 578 / 3- PRATO 5 / 5 4- 13,70 / 7,76 5-	1- 1.284,04 2- 3- 4- 5- 6- 7-
59	1- PATRIMONIALE DISPONIBILE 2- DECANTATORE 3- DARDAGO 4- LOCALITA' SAN TOME' 5- 6-	1- 20 2- IDENTIFICATIVO CATASTALE 3- 4- 5- 6- 6-	1- BUDOIA 708 2- 6 / 655 / 3- AREA FAB DM / 4- 0,00 / 0,00 5-	1- 0,00 2- 3- 4- 5- 6- DEMOLITO CON RICH. UTE N°818/95 DEL 11/12/1995 7-

Ente : **COMUNE DI BUDOIA**
 Anno : **2012**

Cod Cod. sec.	NATURA DENOMINAZIONE E UBICAZIONE DEI BENI	DESCRIZIONE SOMMARIA E TITOLO	DATI CATASTALI / CONCESSIONARI	VALUTAZIONI, VINCOLI, NOTE
	1- Classificazione Civiltistica 2- Descrizione 3- Località 4- Specifica Locazione 5- Tipo di Coltura 6- Destinazione Urbanistica	1- Superficie 2- Natura titolo di provenienza 3- Notaio Rogante/Titolo 4- N° di Rep. Gener. 5- Data Atto 6- N° di Rep. Tras CC.RR.II 7- Data Tras. 8- Soggetto Contro	1- Sezione Censuaria/Partita 2- Foglio / Particella 3- Qualità/Classe 4- Reddito domin./Reddito Agrario 5- Natura Concessione	1- Valore d'inventario 2- Natura vincoli e servitu' 3- Notaio Rogante 4- N° di Rep. Gener. 5- Data Atto 6- Note 7- Note
60	1- PATRIMONIALE DISPONIBILE 2- DECANTATORE 3- DARDAGO 4- LOCALITA' SAN TOME' 5- 6-	1- 1280 2- IDENTIFICATIVO CATASTALE 3- 4- 5- 6- 7-	1- BUDOIA 708 2- 6 / 657 / 3- AREA FAB DM / 4- 0,00 / 0,00 5-	1- 0,00 2- 3- 4- 5- 6- DEMOLITO CON RICH. UTE N°818/95 DEL 11/12/1995 7-
61	1- PATRIMONIALE DISPONIBILE 2- TERRENO AGRICOLO 3- BUDOIA 4- ZONA PIANCAVALLO 5- 6-	1- 302760 2- IDENTIFICATIVO CATASTALE 3- 4- 5- 6- 7- 7-	1- BUDOIA 708 2- 6 / 669 / 3- INCOLT PROD 1 / 1 4- 86,50 / 21,63 5-	1- 8.795,39 2- 3- 4- 5- 6- 7-
63	1- PATRIMONIALE DISPONIBILE 2- TERRENO AGRICOLO 3- DARDAGO 4- 5- 6-	1- 1870 2- IDENTIFICATIVO CATASTALE 3- 4- 5- 6- 7- 7-	1- BUDOIA 708 2- 7 / 7 / 3- PRATO 3 / 3 4- 3,85 / 2,43 5-	1- 362,17 2- 3- 4- 5- 6- 7-
393	1- PATRIMONIALE DISPONIBILE 2- AREA BOSCHIVA 3- BUDOIA 4- 5- 6-	1- 740 2- COMPRAVENDITA 3- SEGRETARIO COMUNALE 4- 2078 5- 03/12/2007 6- 23544 7- 21/12/2007 7-	1- BUDOIA 0 2- 7 / 194 / 3- BOSCO CEDUO 3 / 3 4- 0,38 / 0,08 5-	1- 25,00 2- 3- 4- 5- 6- 7-
65	1- PATRIMONIALE DISPONIBILE 2- TERRENO AGRICOLO 3- BUDOIA 4- 5- 6-	1- 5070 2- IDENTIFICATIVO CATASTALE 3- 4- 5- 6- 7- 7-	1- BUDOIA 708 2- 7 / 270 / 3- PRATO 4 / 4 4- 9,16 / 4,45 5-	1- 859,17 2- 3- 4- 5- 6- 7-
218	1- PATRIMONIALE DISPONIBILE 2- TERRENO BOSCHIVO 3- DARDAGO 4- 5- 6-	1- 1380 2- CESSIONE 3- PERTEGATO GIORGIO 4- 23153 5- 31/12/1996 6- 555 7- 13/01/1997 7-	1- BUDOIA 0 2- 8 / 369 / 3- BOSCO CEDUO 1 / 1 4- 2,85 / 0,43 5-	1- 0,00 2- 3- 4- 5- 6- 7-
69	1- PATRIMONIALE DISPONIBILE 2- TERRENO AGRICOLO 3- BUDOIA 4- 5- 6-	1- 1620 2- IDENTIFICATIVO CATASTALE 3- 4- 5- 6- 7- 7-	1- BUDOIA 708 2- 9 / 16 / 3- PRATO 5 / 5 4- 2,51 / 1,42 5-	1- 235,31 2- 3- 4- 5- 6- 7-

Cod Cod. sec.	NATURA DENOMINAZIONE E UBICAZIONE DEI BENI 1- Classificazione Civiltica 2- Descrizione 3- Località 4- Specifica Locazione 5- Tipo di Coltura 6- Destinazione Urbanistica	DESCRIZIONE SOMMARIA E TITOLO		DATI CATASTALI / CONCESSIONARI		VALUTAZIONI, VINCOLI, NOTE	
		1- Superficie 2- Natura titolo di provenienza 3- Notaio Rogante/Titolo 4- N° di Rep. Gener. 5- Data Atto 6- N° di Rep. Tras CC.RR.II 8- Soggetto Contro	5- Data Atto 7- Data Tras.	1- Sezione Censuaria/Partita 2- Foglio / Particella 3- Qualità/Classe 4- Reddito domin./Reddito Agrario 5- Natura Concessione	1- Valore d'inventario 2- Natura vincoli e servitu' 3- Notaio Rogante 4- N° di Rep. Gener. 6- Note 7- Note	5- Data Atto	
70	1- PATRIMONIALE DISPONIBILE 2- TERRENO AGRICOLO 3- BUDOIA 4- 5- 6-	1- 1420 2- IDENTIFICATIVO CATASTALE 3- 4- 5- 6- 6-	5- 7-	1- BUDOIA 708 2- 10 / 1 / 3- PRATO 2 / 2 4- 4,40 / 2,20 5-	1- 412,52 2- 3- 4- 5- 6- 7-		
75	1- PATRIMONIALE DISPONIBILE 2- TERRENO AGRICOLO 3- BUDOIA 4- 5- 6-	1- 1820 2- IDENTIFICATIVO CATASTALE 3- 4- 5- 6- 6-	5- 7-	1- BUDOIA 708 2- 12 / 221 / 3- SEMINATIVO 4 / 4 4- 7,04 / 4,24 5-	1- 660,90 2- 3- 4- 5- 6- 7-		
436	1- PATRIMONIALE DISPONIBILE 2- AREA EX LATTERIA 3- BUDOIA 4- VIA BIANCO 5- 6-	1- 25 2- COMPRAVENDITA 3- SEGRETARIO COMUNALE 4- 2120 5- 16406 6- BISCONTIN OFELIA	5- 20/10/2010 7- 04/11/2010	1- BUDOIA 0 2- 14 / 1810 / 3- SEMIN ARBOR 1 / 1 4- 0,23 / 0,15 5-	1- 98,00 2- 3- 4- 5- 6- 7-		
453	1- PATRIMONIALE DISPONIBILE 2- AREA EX LATTERIA 3- BUDOIA 4- VIA BIANCO 5- 6-	1- 8 2- COMPRAVENDITA 3- SEGRETARIO COMUNALE 4- 2126 5- 4324 6- PARROCCHIA S.ANDREA	5- 03/03/2011 7- 22/03/2011	1- BUDOIA 0 2- 14 / 1811 / 3- --- / 4- 0,00 / 0,00 5-	1- 124,95 2- 3- 4- 5- 6- 7-		
454	1- PATRIMONIALE DISPONIBILE 2- AREA EX LATTERIA 3- BUDOIA 4- VIA BIANCO 5- 6-	1- 15 2- COMPRAVENDITA 3- SEGRETARIO COMUNALE 4- 2126 5- 4324 6- PARROCCHIA S.ANDREA	5- 03/03/2011 7- 22/03/2011	1- BUDOIA 0 2- 14 / 1813 / 3- --- / 4- 0,00 / 0,00 5-	1- 234,28 2- 3- 4- 5- 6- 7-		
122	1- PATRIMONIALE DISPONIBILE 2- AREA BOSCHIVA 3- BUDOIA 4- VIA VERDI 5- 6-	1- 2850 2- IDENTIFICATIVO CATASTALE 3- 4- 5- 6- 6-	5- 7-	1- BUDOIA 6806 2- 14 / 2515 / 3- SEMIN ARBOR 3 / 3 4- 14,02 / 8,09 5-	1- 0,00 2- 3- 4- 5- 6- EX MAPP. 742 7-		
148	1- PATRIMONIALE DISPONIBILE 2- AREA BOSCHIVA 3- BUDOIA 4- VIA VERDI 5- 6-	1- 2670 2- IDENTIFICATIVO CATASTALE 3- 4- 5- 6- 6-	5- 7-	1- BUDOIA 0 2- 14 / 2517 / 3- PRATO 1 / 1 4- 9,65 / 4,83 5-	1- 0,00 2- 3- 4- 5- 6- 7-		

Ente : **COMUNE DI BUDOIA**
 Anno : **2012**

Cod Cod. sec.	NATURA DENOMINAZIONE E UBICAZIONE DEI BENI 1- Classificazione Civiltistica 2- Descrizione 3- Località 4- Specifica Locazione 5- Tipo di Coltura 6- Destinazione Urbanistica	DESCRIZIONE SOMMARIA E TITOLO		DATI CATASTALI / CONCESSIONARI		VALUTAZIONI, VINCOLI, NOTE	
		1- Superficie 2- Natura titolo di provenienza 3- Notaio Rogante/Titolo 4- N° di Rep. Gener. 5- Data Atto 6- N° di Rep. Tras CC.RR.II 7- Data Tras. 8- Soggetto Contro		1- Sezione Censuaria/Partita 2- Foglio / Particella 3- Qualità/Classe 4- Reddito domin./Reddito Agrario 5- Natura Concessione		1- Valore d'inventario 2- Natura vincoli e servitu' 3- Notaio Rogante 4- N° di Rep. Gener. 5- Data Atto 6- Note 7- Note	
437	1- PATRIMONIALE DISPONIBILE 2- AREA EX LATTERIA 3- BUDOIA 4- VIA BIANCO 5- 6-	1- 285 2- COMPRAVENDITA 3- SEGRETARIO COMUNALE 4- 2121 5- 20/10/2010 6- 16407 7- 04/11/2010 8- BISCONTIN ANDREA		1- BUDOIA 2- 14 / 3- SEMIN ARBOR 1 / 1 4- 2,57 / 5- 1,69	0 2526 / / 1 / 1,69	1- 3.885,00 2- 3- 4- 5- 6- 7-	
435	1- PATRIMONIALE DISPONIBILE 2- AREA EX LATTERIA 3- BUDOIA 4- VIA BIANCO 5- 6-	1- 200 2- COMPRAVENDITA 3- SEGRETARIO COMUNALE 4- 2120 5- 20/10/2010 6- 16406 7- 04/11/2010 8- BISCONTIN OFELIA		1- BUDOIA 2- 14 / 3- SEMIN ARBOR 1 / 1 4- 1,80 / 5-	0 2528 / / 1 / 1,19	1- 2.600,00 2- 3- 4- 5- 6- 7-	
452	1- PATRIMONIALE DISPONIBILE 2- AREA EX LATTERIA 3- BUDOIA 4- VIA BIANCO 5- 6-	1- 72 2- COMPRAVENDITA 3- SEGRETARIO COMUNALE 4- 2126 5- 03/03/2011 6- 4324 7- 22/03/2011 8- PARROCCHIA S.ANDREA		1- BUDOIA 2- 14 / 3- -- / 4- 0,00 / 5-	0 2545 / / / 0,00	1- 1.124,53 2- 3- 4- 5- 6- 7-	
84	1- PATRIMONIALE DISPONIBILE 2- FABBRICATO RURALE 3- BUDOIA 4- VIA SAN MARTIN 5- 6-	1- 90 2- IDENTIFICATIVO CATASTALE 3- 4- 5- 6- 7- 6-		1- BUDOIA 2- 15 / 3- FABB RURALE / 4- 0,00 / 5-	708 313 / / / 0,00	1- 0,00 2- 3- 4- 5- 6- 7-	
215	1- PATRIMONIALE DISPONIBILE 2- LATTERIA SOCIALE S.LUCIA 3- S. LUCIA 4- VIA LACHIN 5- 6-	1- 790 2- CESSIONE 3- PERTEGATO GIORGIO 4- 23153 5- 31/12/1996 6- 555 7- 13/01/1997 6-		1- BUDOIA 2- 16 / 3- FU D ACCERT / 4- 0,00 / 5-	0 644 / / / 0,00	1- 0,00 2- 3- 4- 5- 6- 7-	
149	1- PATRIMONIALE DISPONIBILE 2- LATTERIA SOCIALE S.LUCIA 3- S. LUCIA 4- VIA LACHIN 5- 6-	1- 560 2- CESSIONE 3- PERTEGATO GIORGIO 4- 23153 5- 31/12/1996 6- 555 7- 13/01/1997 6-		1- BUDOIA 2- 16 / 3- SEMINATIVO 1 / 1 4- 4,90 / 5-	6806 645 / / 1 / 2,76	1- 0,00 2- 3- 4- 5- 6- 7-	
89	1- PATRIMONIALE DISPONIBILE 2- TERRENO AGRICOLO 3- BUDOIA 4- LUNGO S.P. POLCENIGO 5- 6-	1- 230 2- IDENTIFICATIVO CATASTALE 3- 4- 5- 6- 7- 6-		1- BUDOIA 2- 16 / 3- SEMINATIVO 2 / 2 4- 1,49 / 5-	708 1163 / / 2 / 1,01	1- 139,20 2- 3- 4- 5- 6- 7-	

Ente : **COMUNE DI BUDOIA**
 Anno : **2012**

Cod Cod. sec.	NATURA DENOMINAZIONE E UBICAZIONE DEI BENI 1- Classificazione Civilistica 2- Descrizione 3- Località 4- Specifica Locazione 5- Tipo di Coltura 6- Destinazione Urbanistica	DESCRIZIONE SOMMARIA E TITOLO 1- Superficie 2- Natura titolo di provenienza 3- Notaio Rogante/Titolo 4- N° di Rep. Gener. 5- Data Atto 6- N° di Rep. Tras CC.RR.II 7- Data Tras. 8- Soggetto Contro	DATI CATASTALI / CONCESSIONARI 1- Sezione Censuaria/Partita 2- Foglio / Particella 3- Qualità/Classe 4- Reddito domin./Reddito Agrario 5- Natura Concessione	VALUTAZIONI, VINCOLI, NOTE 1- Valore d'inventario 2- Natura vincoli e servitu' 3- Notaio Rogante 4- N° di Rep. Gener. 5- Data Atto 6- Note 7- Note
103	1- PATRIMONIALE DISPONIBILE 2- TERRENO AGRICOLO 3- BUDOIA 4- STRADA VICINALE GRAVE 5- 6-	1- 420 2- IDENTIFICATIVO CATASTALE 3- 4- 5- 6- 7- 6-	1- BUDOIA 708 2- 19 / 226 / 3- PRATO 3 / 3 4- 0,87 / 0,55 5-	1- 81,34 2- 3- 4- 5- 6- 7-
104	1- PATRIMONIALE DISPONIBILE 2- TERRENO AGRICOLO 3- BUDOIA 4- STRADA VICINALE GRAVE 5- 6-	1- 1810 2- IDENTIFICATIVO CATASTALE 3- 4- 5- 6- 7- 6-	1- BUDOIA 708 2- 19 / 247 / 3- INCOLT PROD 1 / 1 4- 0,52 / 0,13 5-	1- 52,58 2- 3- 4- 5- 6- 7-
109	1- PATRIMONIALE DISPONIBILE 2- FABBRICATO RURALE 3- BUDOIA 4- LUNGO TORRENTE ARTUGNA 5- 6-	1- 430 2- IDENTIFICATIVO CATASTALE 3- 4- 5- 6- 7- 6-	1- BUDOIA 708 2- 22 / 49 / 3- FABB RURALE / 4- 0,00 / 0,00 5-	1- 0,00 2- 3- 4- 5- 6- IN GRAN PARTE CROLLATO 7-

VALORE INVENTARIO

1.297.861,69

Il presente Registro si compone di n° **15** pagine da pag. 1 a pag. **15**