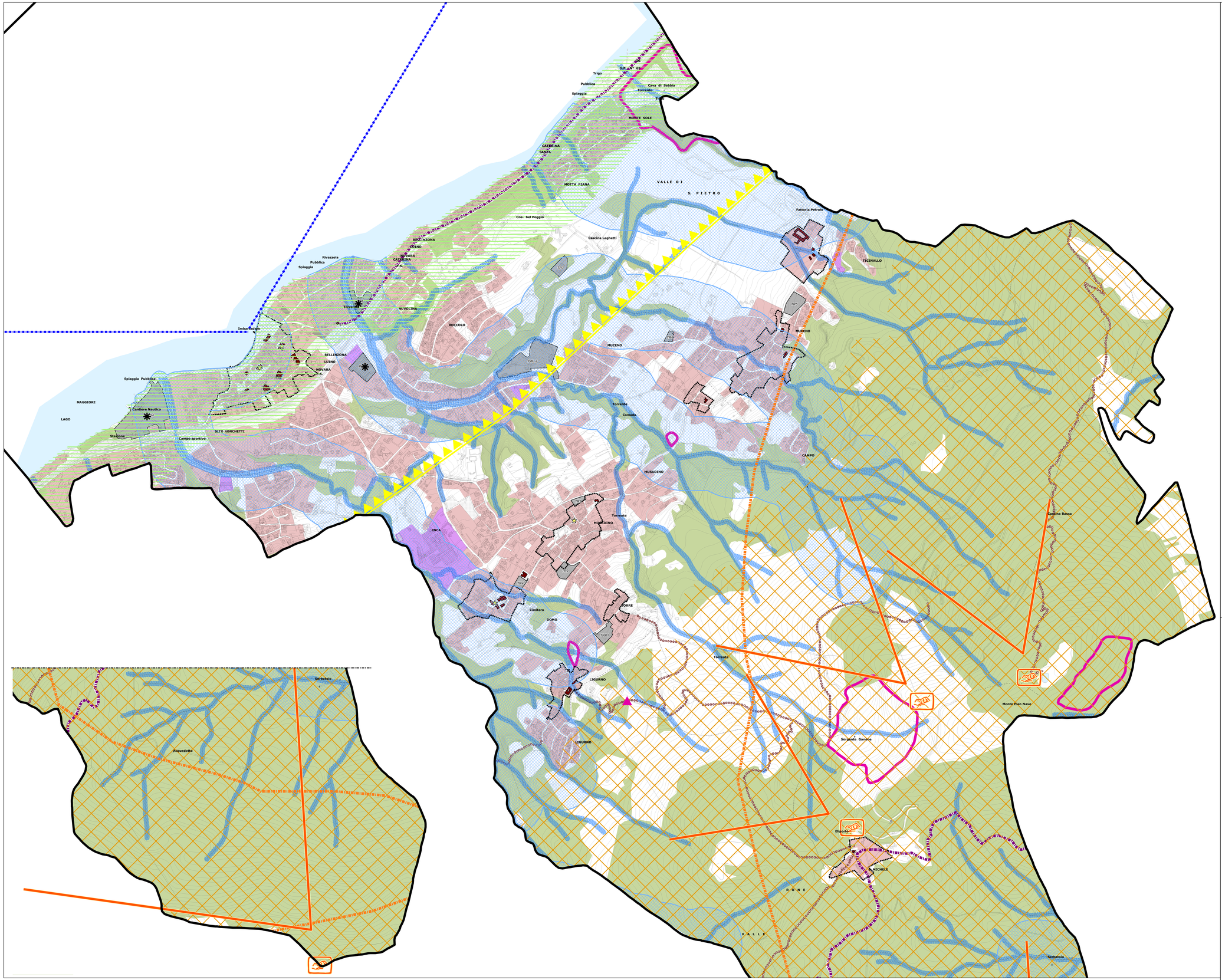

Key Plan

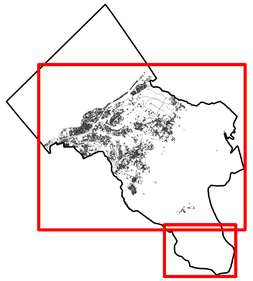

Legenda

Rilevanze naturalistiche

- Ambiti di elevata naturalità del Piano Paesistico Regionale
- Fascia di 300 metri dalla linea di battigia dei laghi
- Sponde dei corsi d'acqua per una fascia di 150 metri
- Aree boscate del Piano di Indirizzo Forestale
- Rete idrografica e fascia di rispetto (10mt)

Paesaggio storico/culturale urbano

- Beni vincolati
- Edifici di interesse storico-architettonico
- Perimetro nuclei di antica formazione

Caratteri urbani

- Aree prevalentemente residenziali
- Aree prevalentemente produttive
- Aree di trasformazione
- Interventi di riqualificazione urbana in ambiti di degrado

Elementi identificativi del paesaggio

- Sentieri
- Linee di navigazione
- Tracciati guida paesaggistici del Piano Paesistico Regionale
- Strade panoramiche del Piano Paesistico Regionale
- Punti di osservazione del paesaggio lombardo
- Punti panoramici
- Visuali ampie

Aree di attenzione e criticità

- Aree di degrado paesistico. Conurbazioni lineari (lacuale)
  PARTE IV del Piano Paesaggistico del PTR
- Aree di degrado del suolo
  PARTE IV del Piano Paesaggistico del PTR

- Confine comunale

PIANO DI GOVERNO DEL TERRITORIO

ai sensi della Legge Regionale per il Governo del Territorio del 11/03/2005 n. 12 e s.m.i.

piano delle regole

adottato: 26.10.2013 delibera C.C. n. 23
approvato: delibera C.C. n.
pubblicato: BURL n.

Oggetto:

Beni costitutivi del paesaggio

Elaborato modificato a seguito delle controdeduzioni

Scala: **1:5.000**

Data: **agosto 2014**

Elaborato: **C03**

COMUNE DI PORTO VALTRAVAGLIA
Provincia di Varese

Sindaco:
Adriano Giacobazzi

Assessore al Governo del Territorio:
Adriano Giacobazzi

Segretario Comunale:
Maria Grazia Loffredo

Responsabile Area Tecnica:
Adriano Giacobazzi

Autorità Procedente:
Adriano Giacobazzi

Autorità Competente:
Pier Luigi Costantini

Progettista Incaricato:
Massimo Giuliani

Valutazione Ambientale Strategica:
N.Q.A. srl
Nuova Qualità Ambientale
Giovanni Luca Bisogni

BCG ASSOCIATI di Massimo Giuliani
Via C. Treves 2 - 27100 PAVIA

Tel 0382 572763 570992 466938
Fax 0382 479455

email: bcgstud@tin.it
www.massimogiuliani.eu