

REGIONE LOMBARDIA

PROVINCIA DI BRESCIA



COMUNE DI RUDIANO

PIANO DI GOVERNO DEL TERRITORIO

APPROVATO CON DELIBERA C.C. n. 34 DEL 8 APRILE 2009

VARIANTE 2013

APPROVATA CON DELIBERA C.C. n.9 DEL 5 APRILE 2014

DOCUMENTO DI PIANO

TAVOLA 9a

ESTRATTO RETE ECOLOGICA PROVINCIALE (R.E.P.)

con accoglimento delle osservazioni e del parere di compatibilità al PTCP

SCALA 1 : 50000

DATA MARZO 2014

IL SINDACO

IL SEGRETARIO

GRUPPO DI LAVORO

- Dott. Arch. Pierfranco Rossetti

(aspetti territoriali e urbanistici)

- Arch. Pian. Alessandro Peli

(aspetti paesistici e ambientali)

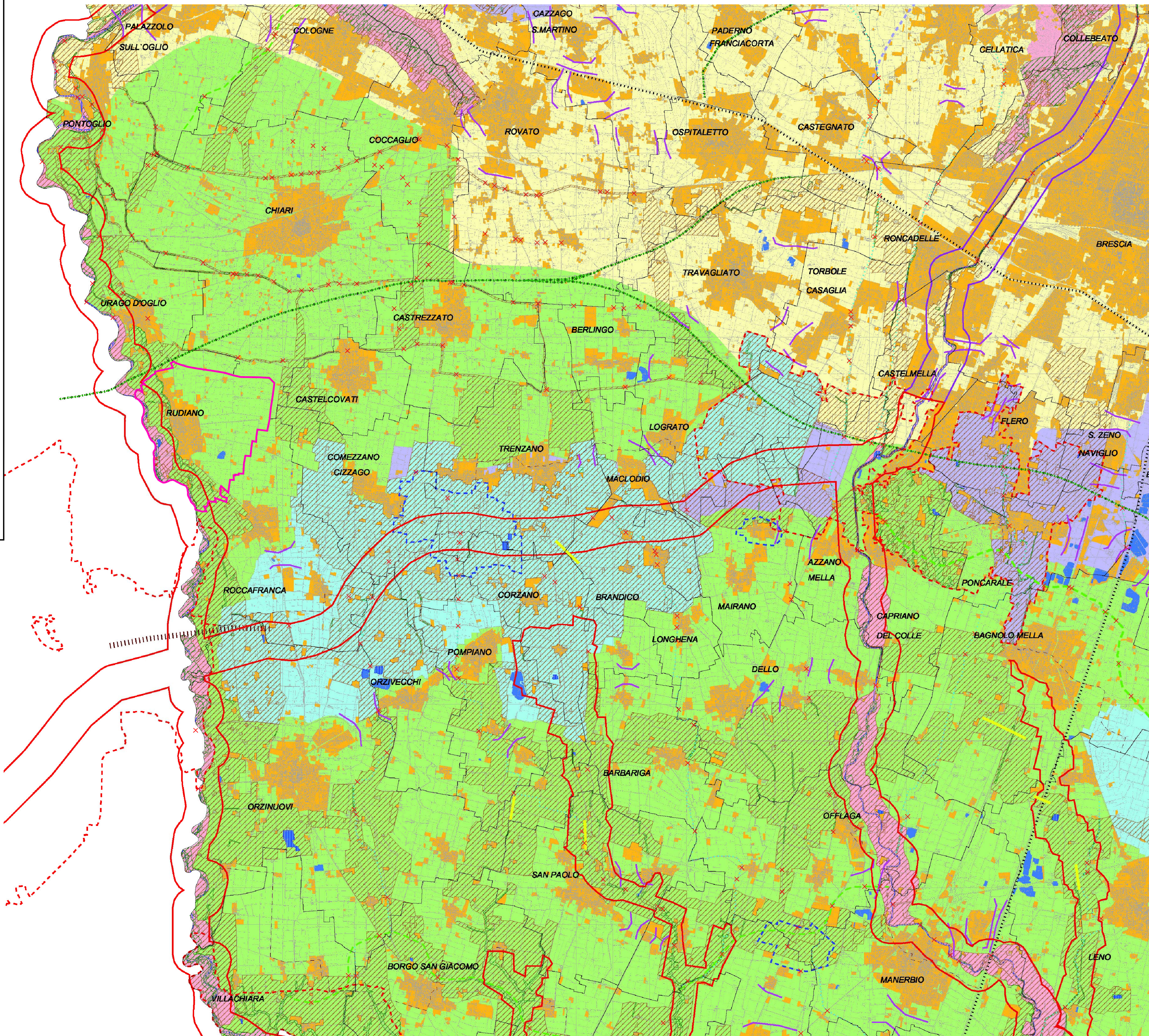

- 

BS13 - Aree della ricostruzione polivalente dell'agroecosistema

aree di supporto

aree ad elevata naturalità (boschi, cespuglieti, altre aree naturali o semi-naturali)

aree ad elevata naturalità (zone umide)

aree ad elevata naturalità (corpi idrici)

BS14 - Aree della ricostruzione del sistema dei fontanili

aree di supporto

aree ad elevata naturalità (boschi, cespuglieti, altre aree naturali o semi-naturali)

aree ad elevata naturalità (zone umide)

aree ad elevata naturalità (corpi idrici)

BS15 - Gangli principali in ambito pianiziale

BS16 - Gangli secondari in ambito pianiziale

Corridoio primario

Corridoio primario fluviale antropizzato

BS18 - Corridoi fluviali secondari

BS19 - Corridoi terrestri principali

BS20 - Corridoi terrestri secondari

BS21 - Greenways principali

BS22 - Principali barriere infrastrutturali ed insediative

BS23 - Fasce di inserimento delle principali barriere infrastrutturali

BS24 - Principali punti di conflitto della rete con le principali barriere infrastrutturali

varco

varco da deframmentare

varco da tenere

varco da tenere e deframmentare

BS25 - Varchi insediativi a rischio

BS26 - Diretrici di collegamento esterno
- 

BS1 - Core Areas

BS2 - Aree principali di appoggio in ambito montano

BS3 - Ambienti di specificità biogeografica

aree di supporto

aree ad elevata naturalità (boschi, cespuglieti, altre aree naturali o semi-naturali)

aree ad elevata naturalità (zone umide)

aree ad elevata naturalità (corpi idrici)

BS4 - Principali ecosistemi lacustri

BS5 - Matrici naturali interconnesse alpine

BS6 - Area speciale di presidio dell'ecosistema montano del Valvestino

BS7 - Aree della ricostruzione ecosistemica polivalente in ambito collinare montano

aree di supporto

aree ad elevata naturalità (boschi, cespuglieti, altre aree naturali o semi-naturali)

aree ad elevata naturalità (zone umide)

aree ad elevata naturalità (corpi idrici)

BS8 - Principali linee di connettività ecologica in ambito collinare montano

BS9 - Fascia di consolidamento ecologico delle colline moreniche del Garda

aree di supporto

aree ad elevata naturalità (boschi, cespuglieti, altre aree naturali o semi-naturali)

aree ad elevata naturalità (zone umide)

aree ad elevata naturalità (corpi idrici)

BS10 - Aree della ricostruzione ecosistemica polivalente in ambito pianiziale e collinare

aree di supporto

aree ad elevata naturalità (boschi, cespuglieti, altre aree naturali o semi-naturali)

aree ad elevata naturalità (zone umide)

aree ad elevata naturalità (corpi idrici)

BS11 - Fasce di permeabilità nelle aree problematiche del lago di Garda

BS12 - Ambienti urbani e perturbanti della ricostruzione ecologica diffusa

aree di supporto

aree ad elevata naturalità (boschi, cespuglieti, altre aree naturali o semi-naturali)

aree ad elevata naturalità (zone umide)

aree ad elevata naturalità (corpi idrici)
- Perimetro comunale