

3° CERTIFICATO DI REGOLARE ESECUZIONE - PARZIALE

(D.P.R. 380/01 art. 67 comma 8-bis)

Dei manufatti ad uso controsoffitto strutturale per il consolidamento del soffitto a seguito di sfondellamento, presso la scuola dell'infanzia e primaria "G. Rodari" sita in Maslianico (CO).

- ◆ **Autorizzazione Edilizia:** intervento di somma urgenza.
- ◆ **Committente** Amministrazione Comunale di Maslianico, con sede in Maslianico (CO), Via XX Settembre n. 43 (Cod. Fisc. 00644530131).
- ◆ **Tecnico incaricato:** Ing. Mario Dotti, iscritto all'albo degli Ingegneri di Como al n. 1159/A (anno 1984) con recapito in Como (CO), Via Polano n. 73 (Cod. Fisc. DTT MRA 58H24 C933M).

A - Descrizione dell'intervento: a seguito dello sfondellamento del plafone della soletta posta a copertura del piano terra, avvenuta in data 08.10.2020 e a seguito di una verifica sommaria mediante battitura delle altre porzioni di solaio poste anche al piano superiore, si è verificato l'esistenza di porzioni in fase di distacco.

A seguito della rimozione delle stesse, l'intervento proposto e realizzato consiste nell'esecuzione di un controsoffitto strutturale ancorato ai travetti del solaio, in grado di poter contrastare il rischio del cedimento e la caduta di ulteriori porzioni di plafone composte da intonaco e "fondello" dei blocchi di alleggerimento in laterizio che costituiscono una componente strutturale del solaio.

I tasselli di ancoraggio del controsoffitto, a campione, sono stati sottoposti ad una seconda prova di carico per la determinazione della resistenza ad estrazione (pull-off) in data 29.10.2020, dando risultati compatibili con le schede tecniche degli ancoraggi stessi (risultati che verranno allegati al certificato di regolare esecuzione finale). L'area d'intervento risulta evidenziata in colore viola nelle allegate tavole grafiche.

B - Operazioni preliminari: il sottoscritto tecnico incaricato ha proceduto ad acquisire tutti i

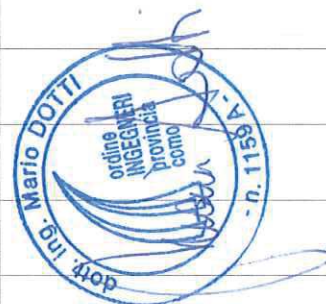

dati possibili sulle strutture, in particolare prendendo visione degli elaborati grafici messi a disposizione dall'Ufficio Tecnico dell'Amministrazione Comunale (disegni architettonici ed esecutivi strutturali), e svolgendo un'accurata ispezione dell'edificio.

C. - CERTIFICATO DI REGOLARE ESECUZIONE: da quanto si è potuto riscontrare:

- dai sopralluoghi effettuati;
- dalle verifiche dimensionali e di calcolo;
- dalle prove di carico eseguite;

scrupolosamente attenutosi nel verificare l'idoneità statica e la regolare esecuzione delle opere in oggetto, lo scrivente Tecnico incaricato,

C E R T I F I C A

Per quanto si è potuto visivamente constatare, vista l'ultimazione delle lavorazioni nella porzione di edificio indicata con retinatura viola nelle planimetrie allegata alla presente, salvo vizi e/o difetti occulti non rilevabili all'atto del sopralluogo, che le opere di cui sopra sono idonee, dal punto di vista statico, a sopportare le tensioni di esercizio che in esse si determinano e si

A U T O R I Z Z A

l'uso di tali porzioni d'immobile. Si

D I C H I A R A

ai sensi dell'art. 67 comma 8-bis del D.P.R. 380/01 che i lavori sono stati eseguiti regolarmente.

Como, li 20 novembre 2020.

(Albo Ing. Como n. 1159/A del 1984)

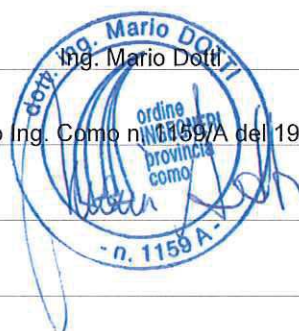

- NOTA**
- SOLAIO A LASTRE TIPO PREDALES NON OGGETTO D'INTERVENTO
 - SOLAIO OGGETTO DI CERTIFICATO DI REGOLARE ESECUZIONE DEL 23/10/2020
 - SOLAIO OGGETTO DI CERTIFICATO DI REGOLARE ESECUZIONE DEL 30/10/2020
 - SOLAIO OGGETTO D'INTERVENTO

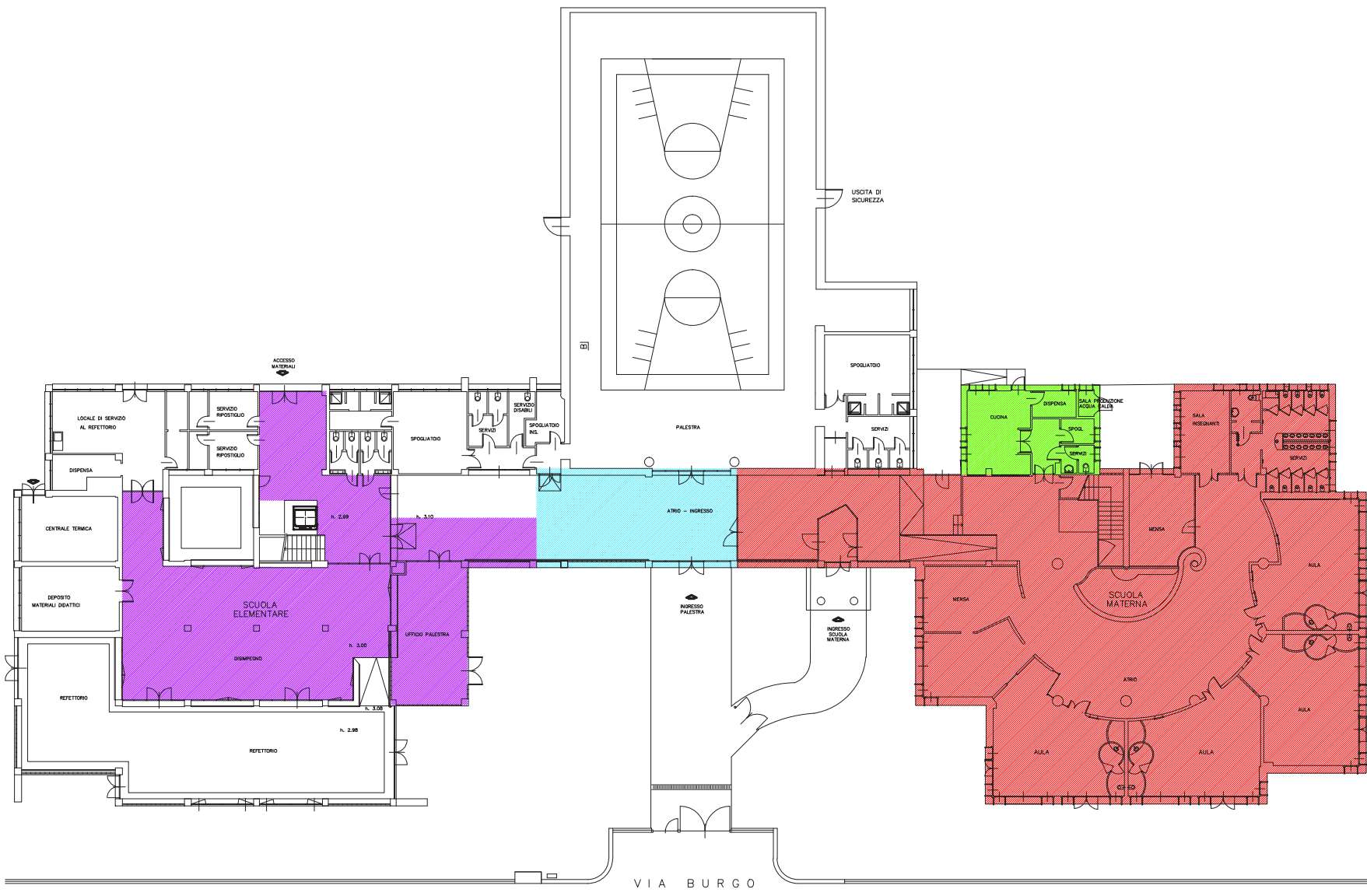

L'IMPRESA ESECUTRICE		IL PROGETTISTA F.D.L.	
DATA	OGGETTO	DEL.	CONTR.
20 novembre 2020	AGGIORNAMENTO GENERALE	DEL.	CONTR.
DATA	OGGETTO	DEL.	CONTR.
29 ottobre 2020	AGGIORNAMENTO GENERALE	DEL.	CONTR.
Amministrazione Comunale di MASLIANICO			
STUDIO DI INGEGNERIA Dott. Ing. MARIO DOTTI SCRITTO AL L. 480 INGEGNERI DI COORD. N. 1159/A Via Polario, 75 - 22100 Como Tel. 031/27.35.00 Fax 031/23.80.956	OGGETTO: INTERVENTO DI SOMMA URGENZA A SEGUITO DI SFONDELLAMENTO DI SOLAIO A PIANO TERRA NELLA SCUOLA DELL'INFANZIA E PRIMARIA "G. RODARI" SITA IN MASLIANICO (CO).	TAVOLA: <div style="font-size: 2em; font-weight: bold; text-align: center;">1</div>	
PIANTE PIANO TERRA DEL: _____ CONTR.: _____	SCALA: 1:100	DATA: Ottobre 2020	

NOTA

- SOLAIO A LASTRE TIPO PREFALDEE NON OGGETTO D'INTERVENTO
- SOLAIO OGGETTO DI CERTIFICATO DI REGOLARE ESECUZIONE DEL 30/10/2020
- SOLAIO OGGETTO D'INTERVENTO

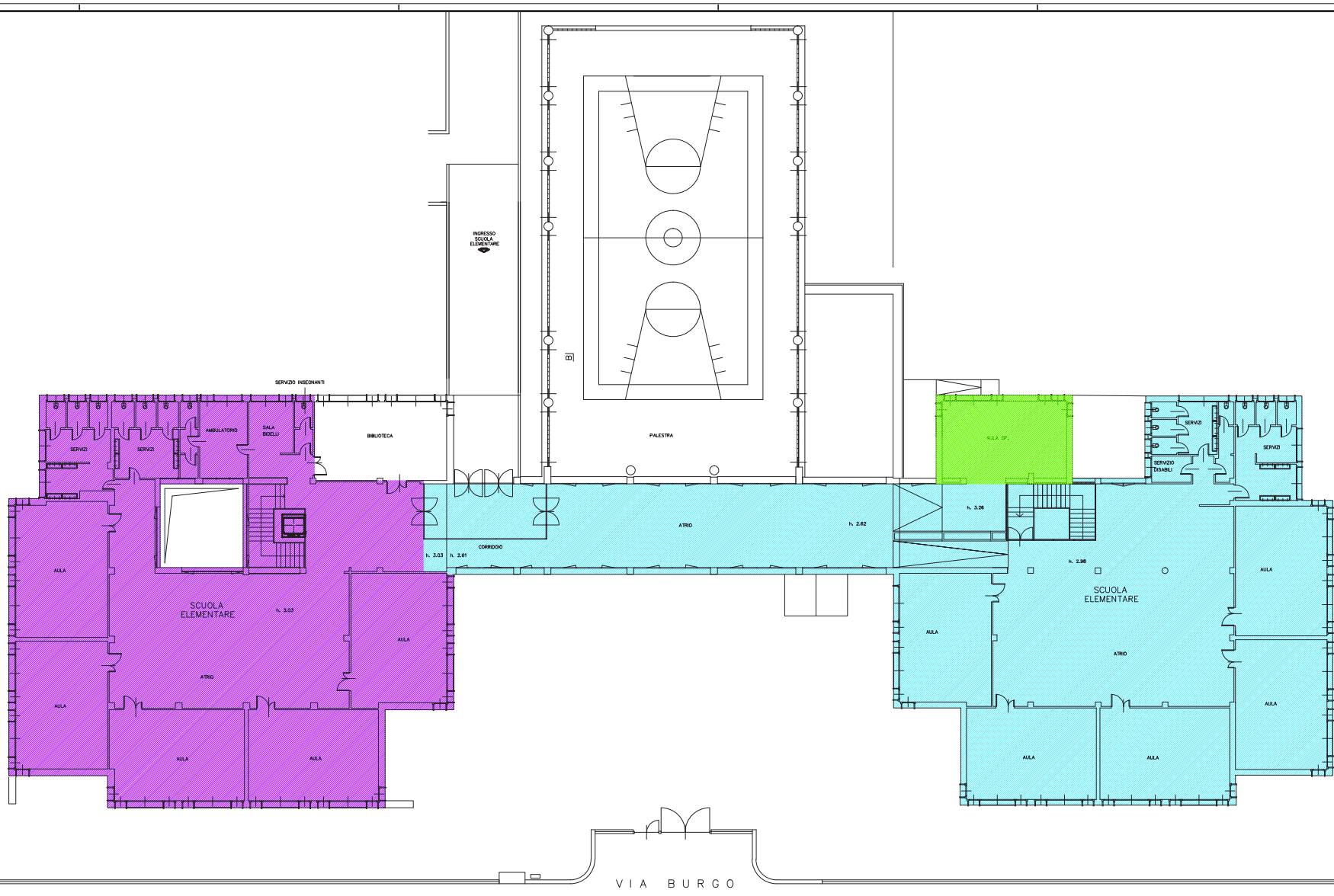

L'IMPRESA ESECUTRICE		IL PROGETTISTA F.D.L.	
DATA	OGGETTO	DEL.	CONTR.
DATA	OGGETTO	DEL.	CONTR.
DATA	OGGETTO	DEL.	CONTR.
DATA	OGGETTO	DEL.	CONTR.
Amministrazione Comunale di MASLIANICO			
STUDIO DI INGEGNERIA Dott. Ing. MARIO DOTTI INGEGNERI DI COORD. N. 1159/A Via Polario, 75 - 22100 Como Tel. 031/27.35.00 Fax 031/23.80.956		OGGETTO: INTERVENTO DI SOMMA URGENZA A SEGUITO DI SFONDELLAMENTO DI SOLAIO A PIANO TERRA NELLA SCUOLA DELL'INFANZIA E PRIMARIA "G. RODARI" SITA IN MASLIANICO (CO).	TAVOLA: <b style="font-size: 2em;">2
DEL.	CONTR.	SCALA: 1:100	DATA: Ottobre 2020