

CERTIFICATO DI REGOLARE ESECUZIONE - PARZIALE

(D.P.R. 380/01 art. 67 comma 8-bis)

Dei manufatti ad uso controsoffitto strutturale per il consolidamento del soffitto a seguito di sfondellamento, presso la scuola dell'infanzia e primaria "G. Rodari" sita in Maslianico (CO).

- ◆ **Autorizzazione Edilizia:** intervento di somma urgenza.
- ◆ **Committente** Amministrazione Comunale di Maslianico, con sede in Maslianico (CO), Via XX Settembre n. 43 (Cod. Fisc. 00644530131).
- ◆ **Tecnico incaricato:** Ing. Mario Dotti, iscritto all'albo degli Ingegneri di Como al n. 1159/A (anno 1984) con recapito in Como (CO), Via Polano n. 73 (Cod. Fisc. DTT MRA 58H24 C933M).

A - Descrizione dell'intervento: a seguito dello sfondellamento del plafone della soletta posta a copertura del piano terra, avvenuta in data 08.10.2020 e a seguito di una verifica sommaria mediante battitura delle altre porzioni di solaio poste anche al piano superiore, si è verificato l'esistenza di porzioni in fase di distacco.

A seguito della rimozione delle stesse, l'intervento proposto e realizzato consiste nell'esecuzione di un controsoffitto strutturale ancorato ai travetti del solaio, in grado di poter contrastare il rischio del cedimento e la caduta di ulteriori porzioni di plafone composte da intonaco e "fondello" dei blocchi di alleggerimento in laterizio che costituiscono una componente strutturale del solaio.

I tasselli di ancoraggio del controsoffitto, a campione, sono stati sottoposti ad una prova di carico per la determinazione della resistenza ad estrazione (pull-off) in data 21.10.2020, dando risultati compatibili con le schede tecniche degli ancoraggi stessi (risultati che verranno allegati al certificato di regolare esecuzione finale).

B - Operazioni preliminari: il sottoscritto tecnico incaricato ha proceduto ad acquisire



tutti i dati possibili sulle strutture, in particolare prendendo visione degli elaborati grafici messi a disposizione dall'Ufficio Tecnico dell'Amministrazione Comunale (disegni architettonici ed esecutivi strutturali), e svolgendo un'accurata ispezione dell'edificio.

C. - CERTIFICATO DI REGOLARE ESECUZIONE: da quanto si è potuto riscontrare:

- dai sopralluoghi effettuati;
- dalle verifiche dimensionali e di calcolo;
- dalle prove di carico eseguite;

scrupolosamente attenutovisi nel verificare l'idoneità statica e la regolare esecuzione delle opere in oggetto, lo scrivente Tecnico incaricato,

C E R T I F I C A

Per quanto si è potuto visivamente constatare, vista l'ultimazione delle lavorazioni nella porzione di edificio indicata con retinatura rossa nella planimetria allegata alla presente, salvo vizi e/o difetti occulti non rilevabili all'atto del sopralluogo, che le opere di cui sopra sono idonee, dal punto di vista statico, a sopportare le tensioni di esercizio che in esse si determinano e si

A U T O R I Z Z A

l'uso di tali porzioni d'immobile. Si

D I C H I A R A

ai sensi dell'art. 67 comma 8-bis del D.P.R. 380/01 che i lavori sono stati eseguiti regolarmente.

Como, li 23 ottobre 2020.

Ing. Mario Dotti
(Albo Ing. Como n. 1159/A del 1984)



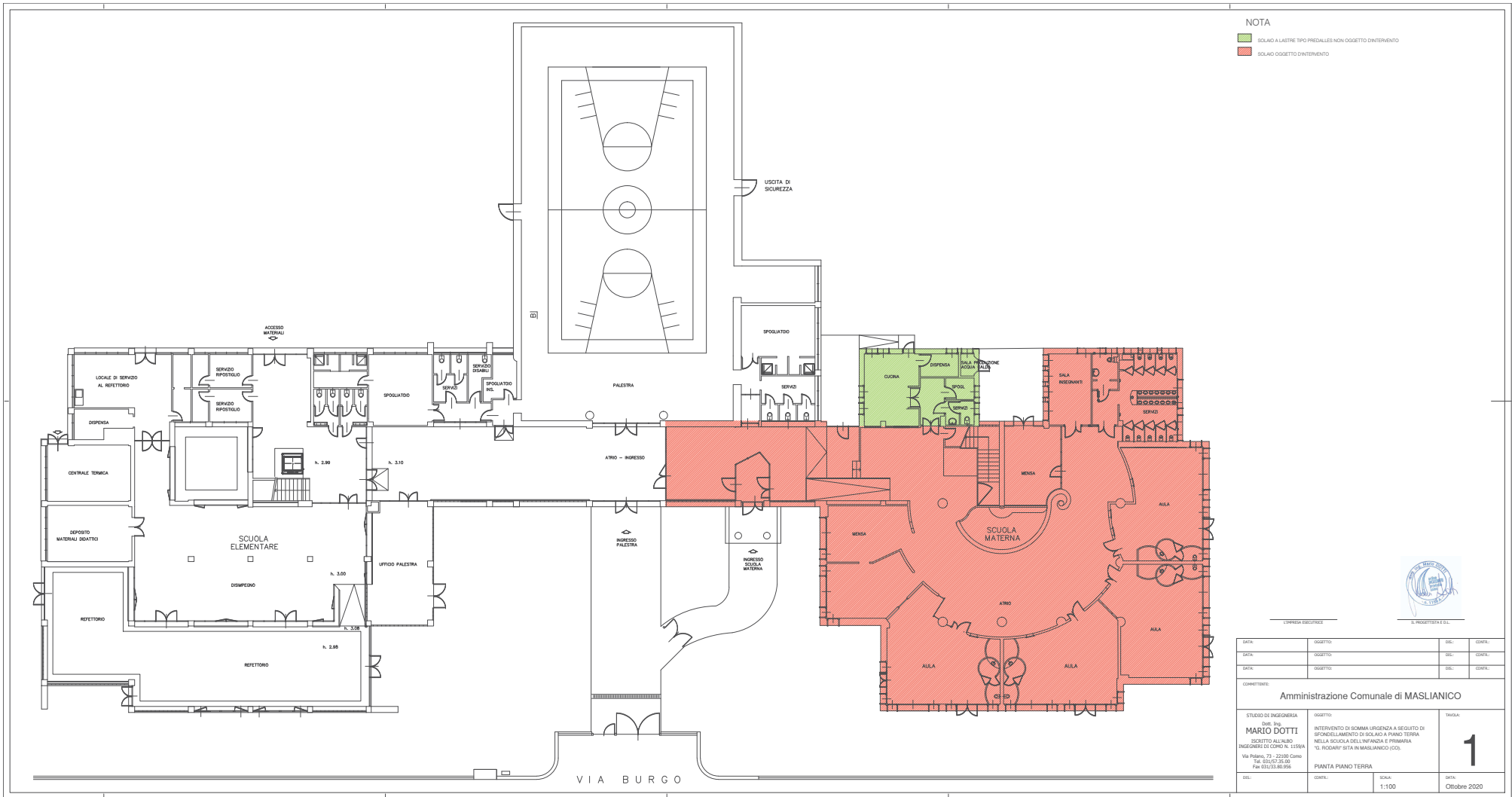

NOTA
 ■ SOLAIO A LASTRE TIPO PREDALLES NON OGGETTO D'INTERVENTO
 ■ SOLAIO OGGETTO D'INTERVENTO



L. UNIVERSITÀ E DISTRETTO
 E. PROGETTISTA E C.L.

DATA:	OGGETTO:	DEC.:	CONF.:
DATA:	OGGETTO:	DEC.:	CONF.:
DATA:	OGGETTO:	DEC.:	CONF.:

COMITENTE:
Amministrazione Comunale di MASLIANICO

STUDIO DI INGEGNERIA COD. 066 MARIO DOTTI INGEGNERE ED. COON. N. 112094 Via Pabiani, 73 - 22100 Como Tel. 031/231.20.00 Fax 031/231.81.055	OGGETTO: INTERVENTO DI SOMMA URGENZA A SEGUITO DI SICHIELLAMBERTO DI SOLAIO A PIANO TERRA NELLA SCUOLA DELL'INFANZIA E PRIMARIA "D. RICCIARELLI" SITA IN MASLIANICO (CO). PIANTE PIANO TERRA	TRACIA: 1 DATA: Ottobre 2020
---	---	--

DEL: DATA: 1:100 DATA: Ottobre 2020