Dip. Protezione Civile | Regione Lazio | Provincia di Rieti

COMUNE DI

MAGLIANO SABINA

PIANO DI EMERGENZA INTERCOMUNALE

Scenario di Rischio Sismico

scala 1:10.000

Regione	Soggetto realizzatore:	Data:
	Il Sindaco:	Revisione:

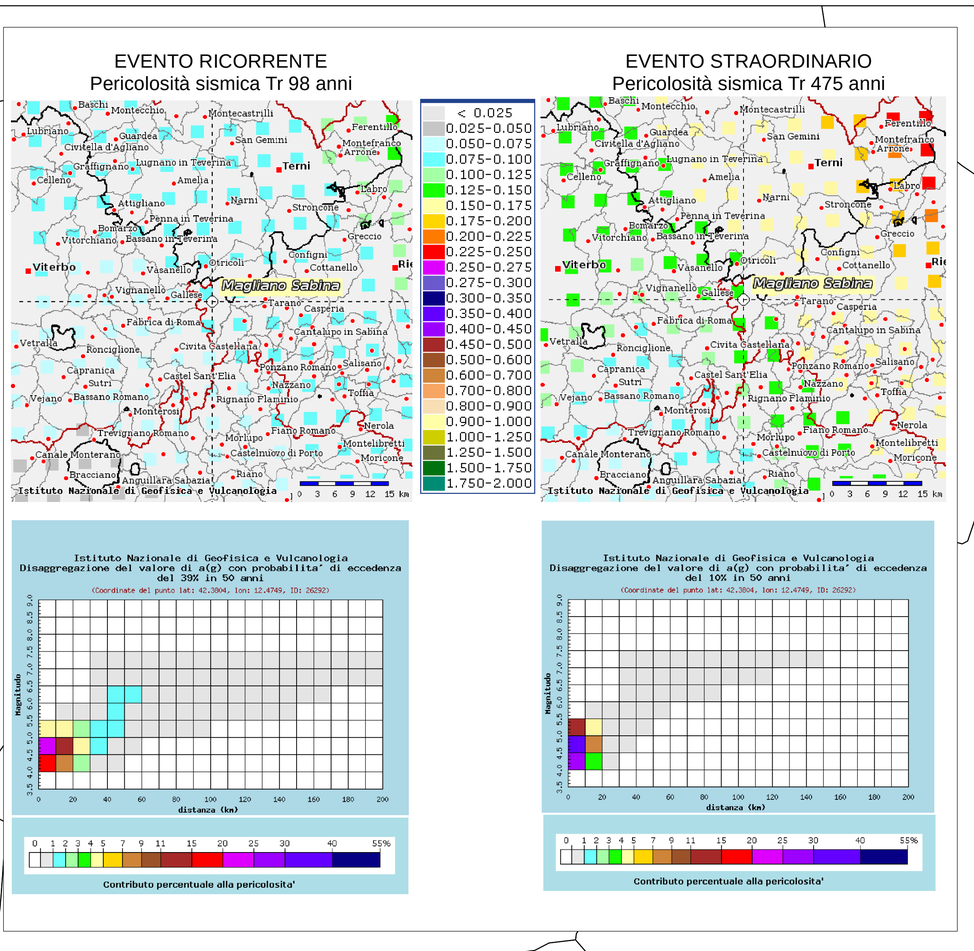

STIMA DEI DANNI ATTESI SUL PATRIMONIO IMMOBILIARE

	Abitazione danneggiate	Abitazioni inagibili	Abitazioni crollate
Evento ricorrente	260	35	3
Evento straordinario	450	130	20

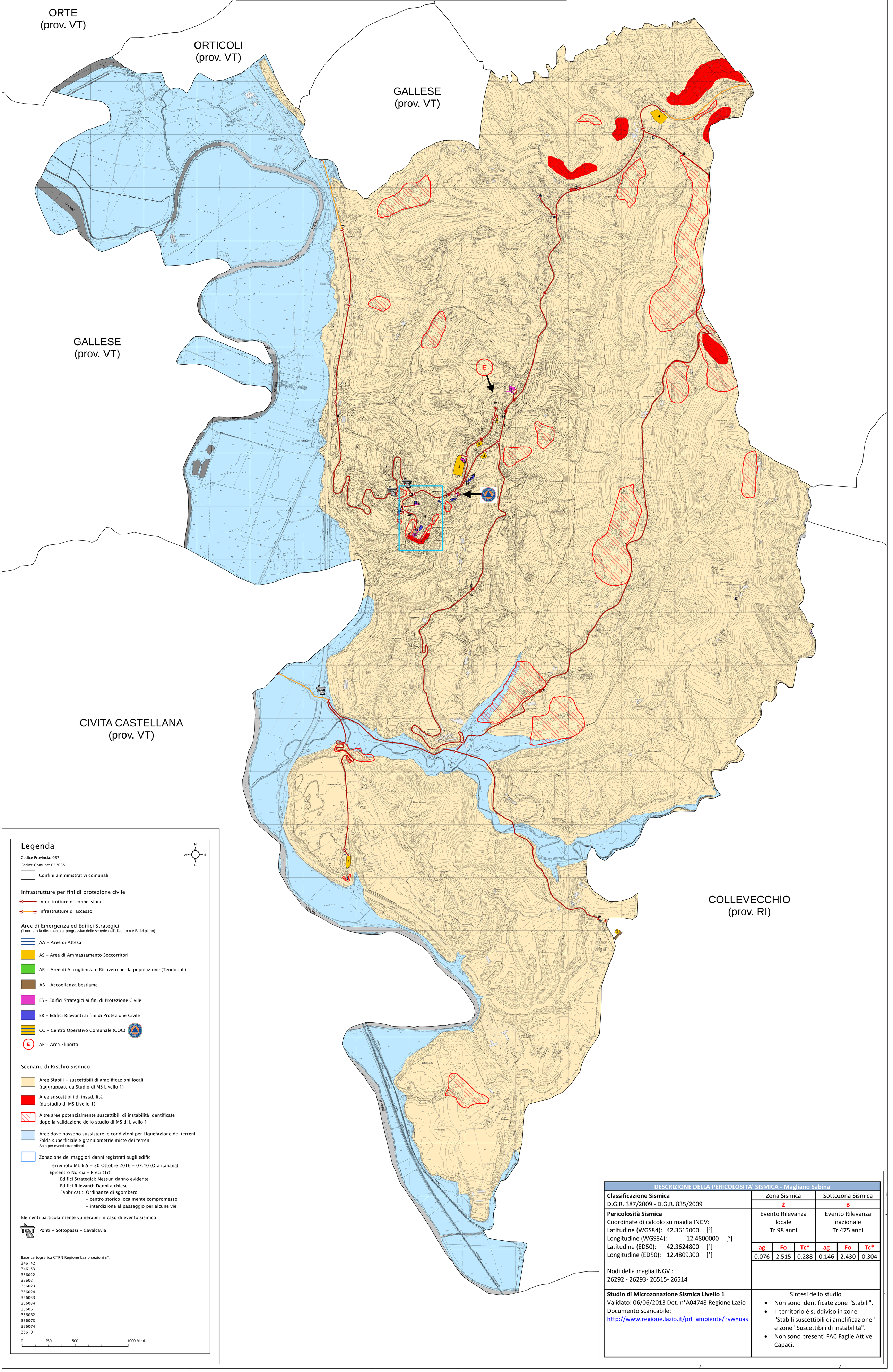

Legenda

Codice Provincia: 057

Codice Comune: 057035

Confini amministrativi comunali

Infrastrutture per fini di protezione civile

- Infrastrutture di connessione
- Infrastrutture di accesso

Aree di Emergenza ed Edifici Strategici

(Il numero fa riferimento al progressivo delle schede dell'allegato A e B del piano)

- AA – Aree di Attesa
- AS – Aree di Ammassamento Soccorritori
- AR – Aree di Accoglienza o Ricovero per la popolazione (Tendopoli)
- AB – Accoglienza bestiame
- ES – Edifici Strategici ai fini di Protezione Civile
- ER – Edifici Rilevanti ai fini di Protezione Civile
- CC – Centro Operativo Comunale (COC)
- AE – Area Eliporto

Scenario di Rischio Sismico

- Aree Stabili – suscettibili di amplificazioni locali (aggruppate da Studio di MS Livello 1)
- Aree suscettibili di instabilità (da studio di MS Livello 1)
- Altre aree potenzialmente suscettibili di instabilità identificate dopo la validazione dello studio di MS di Livello 1
- Aree dove possono sussistere le condizioni per Liquefazione dei terreni
  Falda superficiale e granulometrie miste dei terreni
  Solo per eventi straordinari
- Zonazione dei maggiori danni registrati sugli edifici
  - Terremoto ML 6,5 – 30 Ottobre 2016 – 07:40 (Ora italiana)
  - Epicentro Norcia – Preci (Tr)
    - Edifici Strategici: Nessun danno evidente
    - Edifici Rilevanti: Danni a chiese
    - Fabbricati: Ordinanze di sgombero
      - centro storico localmente compromesso
      - interdizione al passaggio per alcune vie

Elementi particolarmente vulnerabili in caso di evento sismico

- Ponti – Sottopassi – Cavalcavia

Base cartografica CTRN Regione Lazio sezioni n°:

346142
346153
356022
356021
356023
356024
356033
356034
356061
356062
356073
356074
356101

0 250 500 1000 Metri

DESCRIZIONE DELLA PERICOLOSITA' SISMICA - Magliano Sabina						
Classificazione Sismica D.G.R. 387/2009 - D.G.R. 835/2009	Zona Sismica **2**			Sottozona Sismica **B**		
Pericolosità Sismica Coordinate di calcolo su maglia INGV: Latitudine (WGS84): 42.3615000 [°] Longitudine (WGS84): 12.4800000 [°] Latitudine (ED50): 42.3624800 [°] Longitudine (ED50): 12.4809300 [°] Nodi della maglia INGV : 26292 - 26293- 26515- 26514	Evento Rilevanza locale Tr 98 anni			Evento Rilevanza nazionale Tr 475 anni		
	ag	Fo	Tc*	ag	Fo	Tc*
	0.076	2.515	0.288	0.146	2.430	0.304
Studio di Microzonazione Sismica Livello 1 Validato: 06/06/2013 Det. n°A04748 Regione Lazio Documento scaricabile: http://www.regione.lazio.it/prl_ambiente/?vw=uas	Sintesi dello studio • Non sono identificate zone "Stabili". • Il territorio è suddiviso in zone "Stabili suscettibili di amplificazione" e zone "Suscettibili di instabilità". • Non sono presenti FAC Faglie Attive Capaci.					