



**C.R.A.A. - Centro per la Ricerca Applicata
in Agricoltura
Gestione Azienda Agricola Sperimentale Regionale
"IMPROSTA"**



PROGETTAZIONE

PROGETTO DEFINITIVO



ELABORATI:

- SEZIONI STATO DI FATTO
- SEZIONI STATO DI PROGETTO

scala 1/100
scala 1/100



TAVOLA:

10

DATA:

Agosto 2019

ALLEGATO:

I PROGETTISTI:



Arch. Lucia Calderini
Arch. Giovanna Giordano
Ing. Michele Menillo



COMMITTENTE:

C.R.A.A.
CENTRO PER LA RICERCA
APPLICATA IN AGRICOLTURA

Il Presidente

EDIFICIO F.15
SEZIONE STATO DI FATTO



SEZIONE A-A'

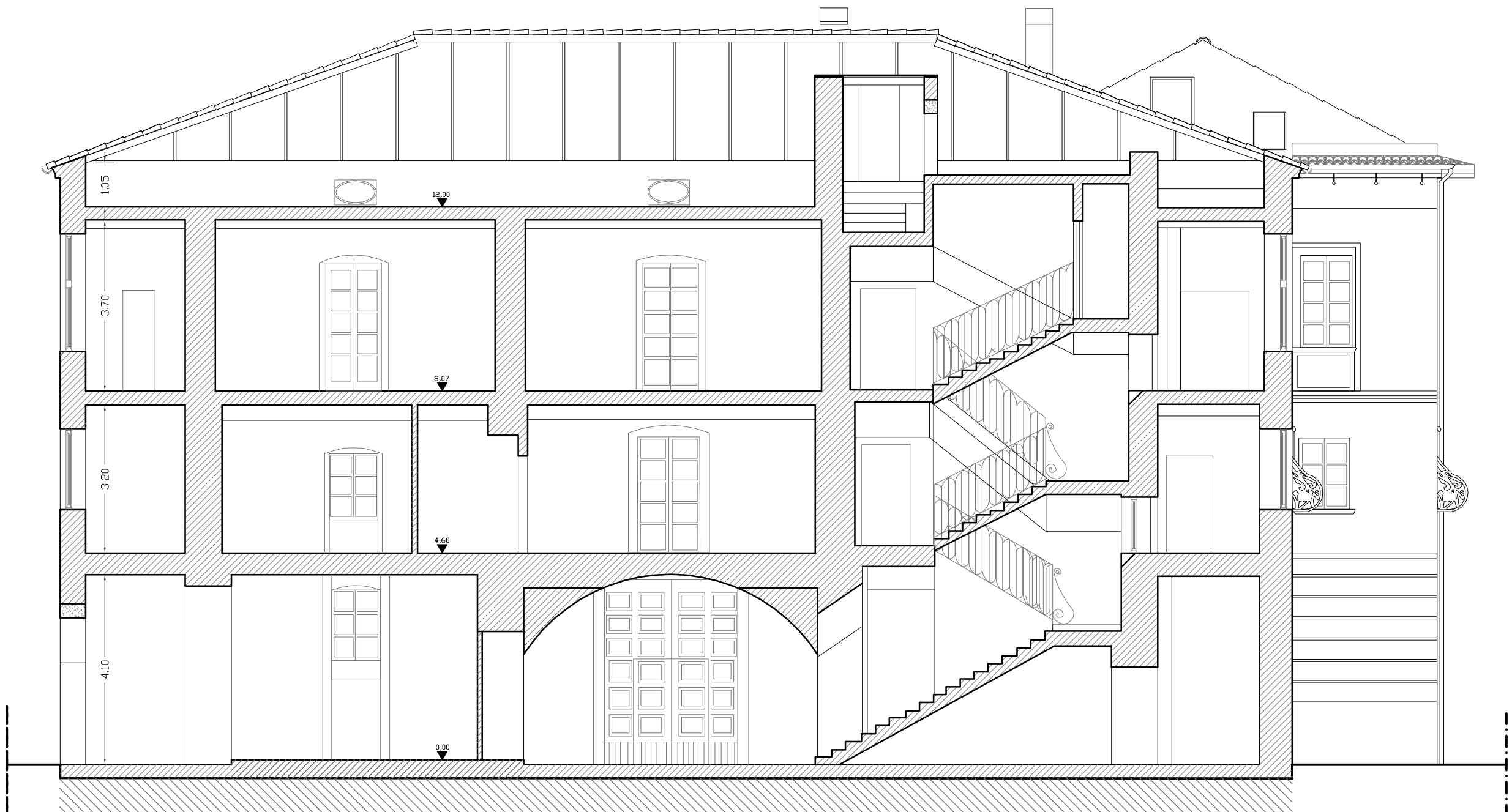

SEZIONE B-B'

EDIFICIO F.15
SEZIONE STATO DI PROGETTO

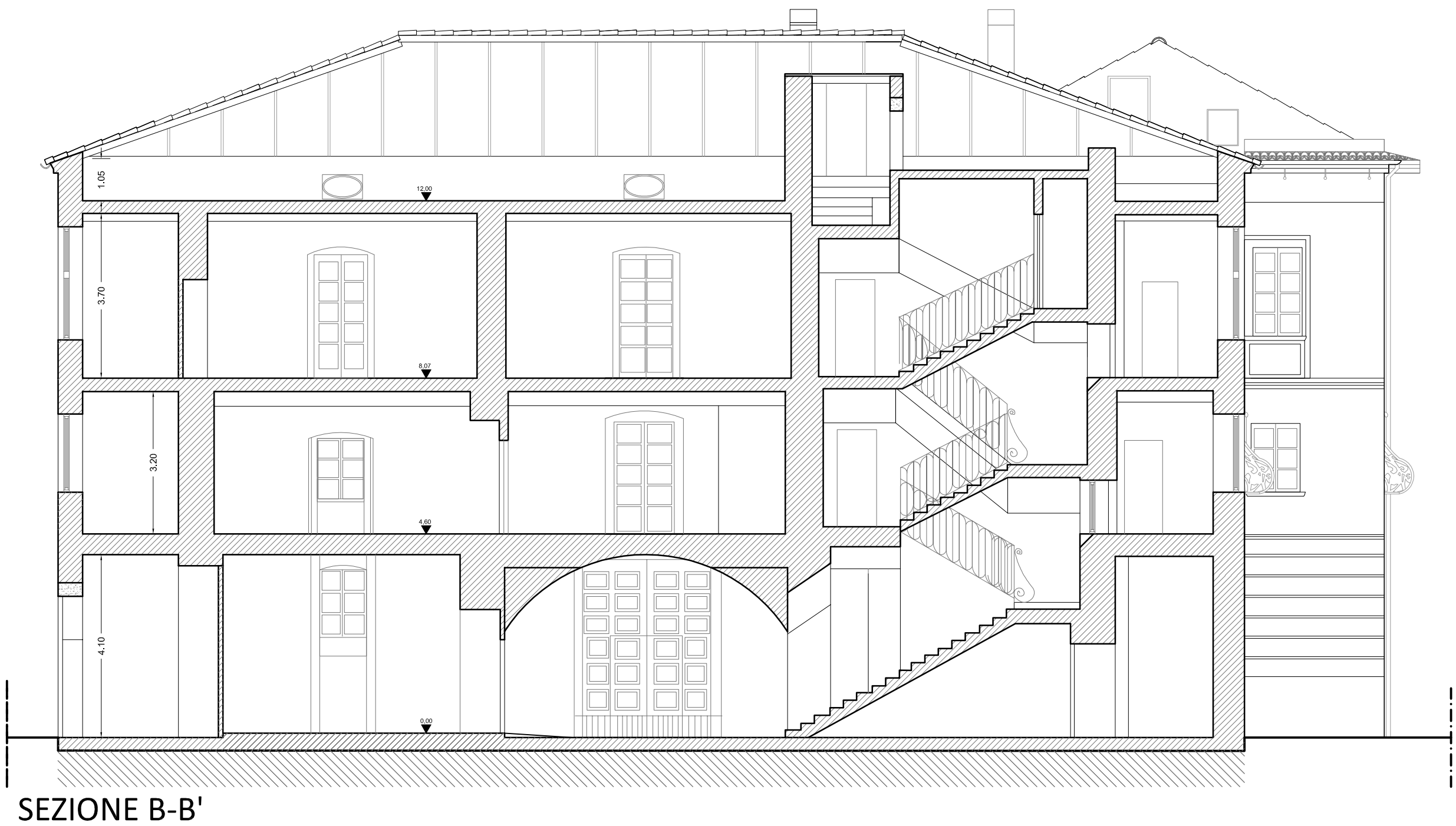

EDIFICIO F.25

SEZIONE STATO DI FATTO

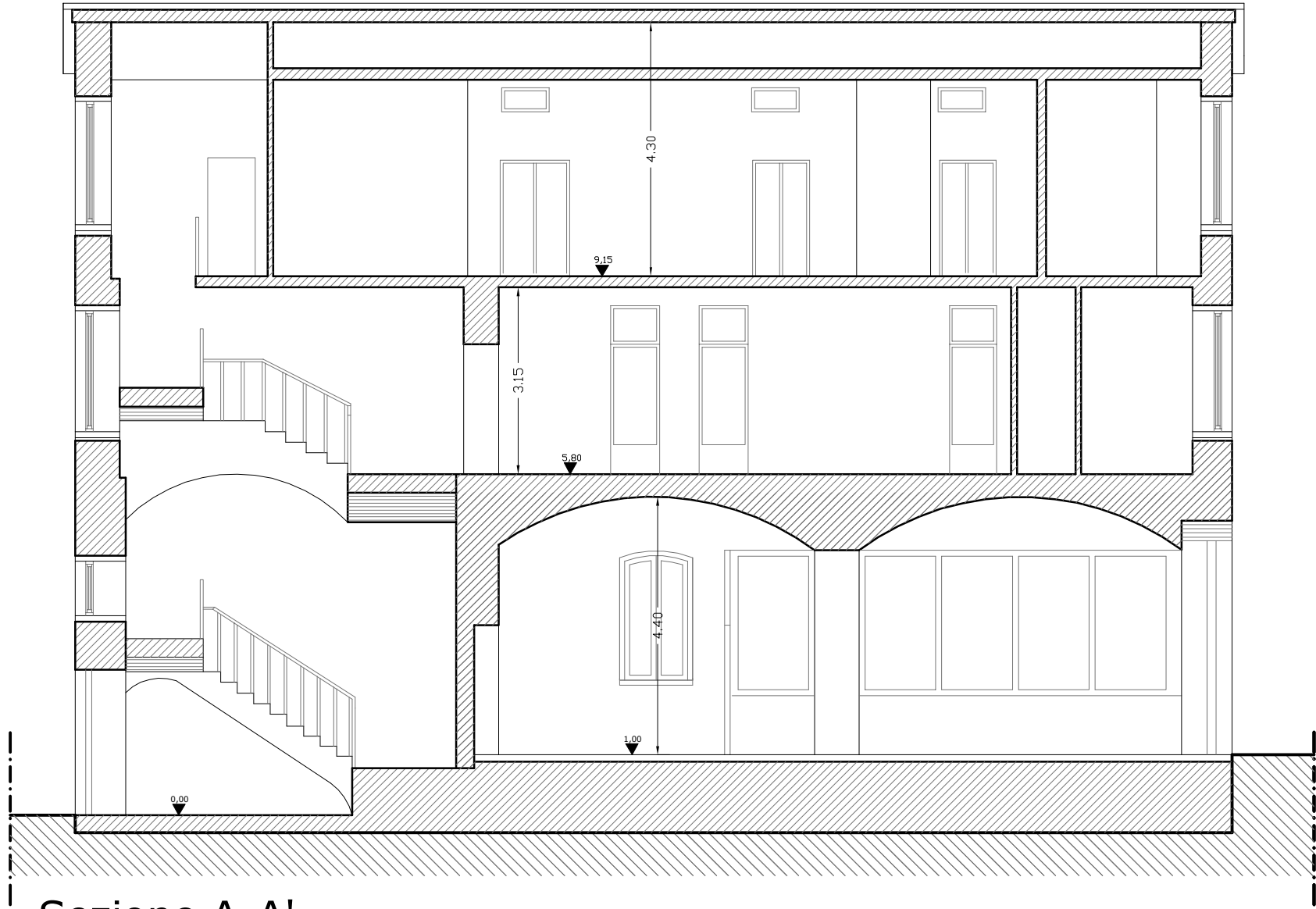

Sezione A-A'

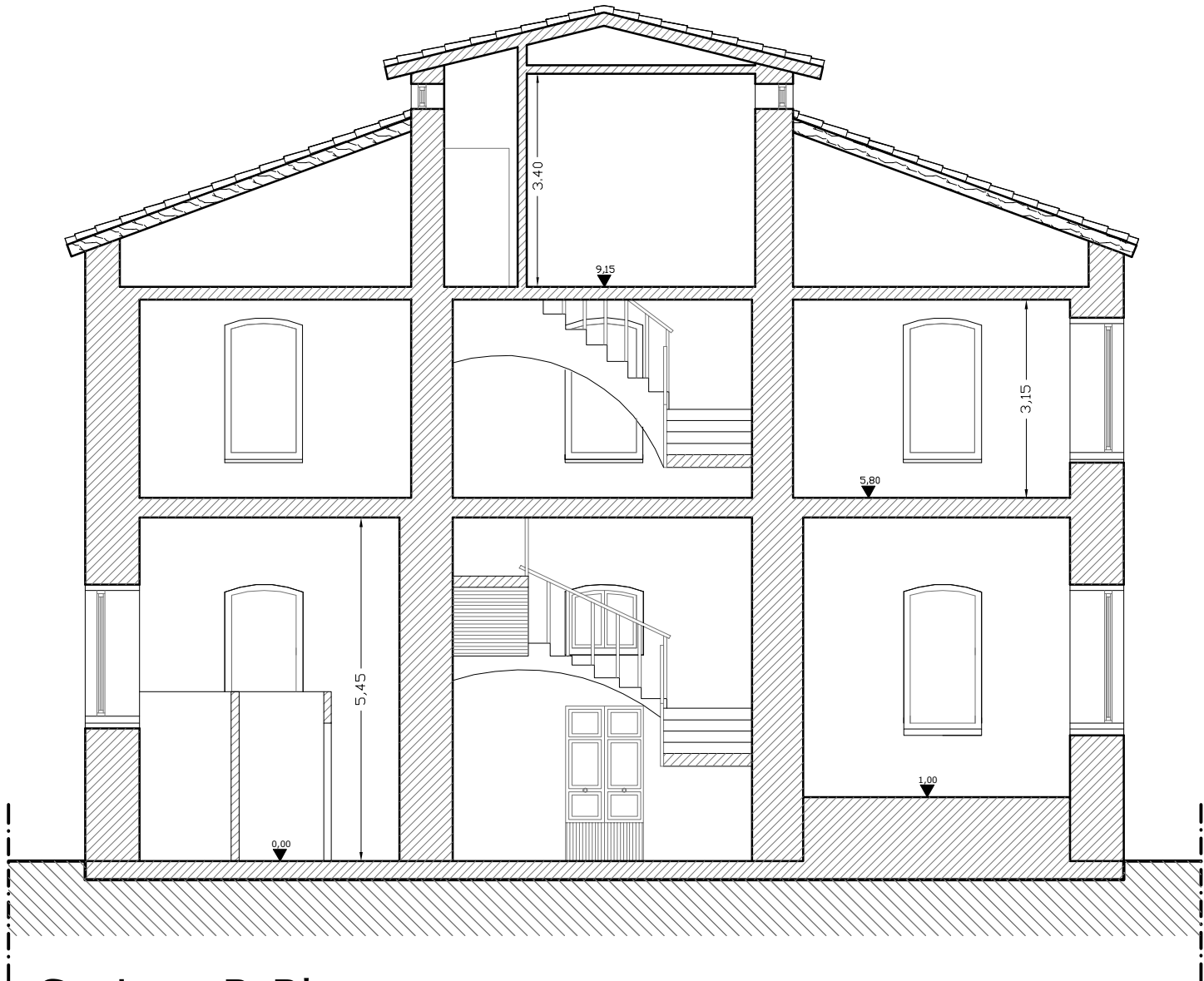

Sezione B-B'

EDIFICIO F.25
SEZIONE STATO DI PROGETTO

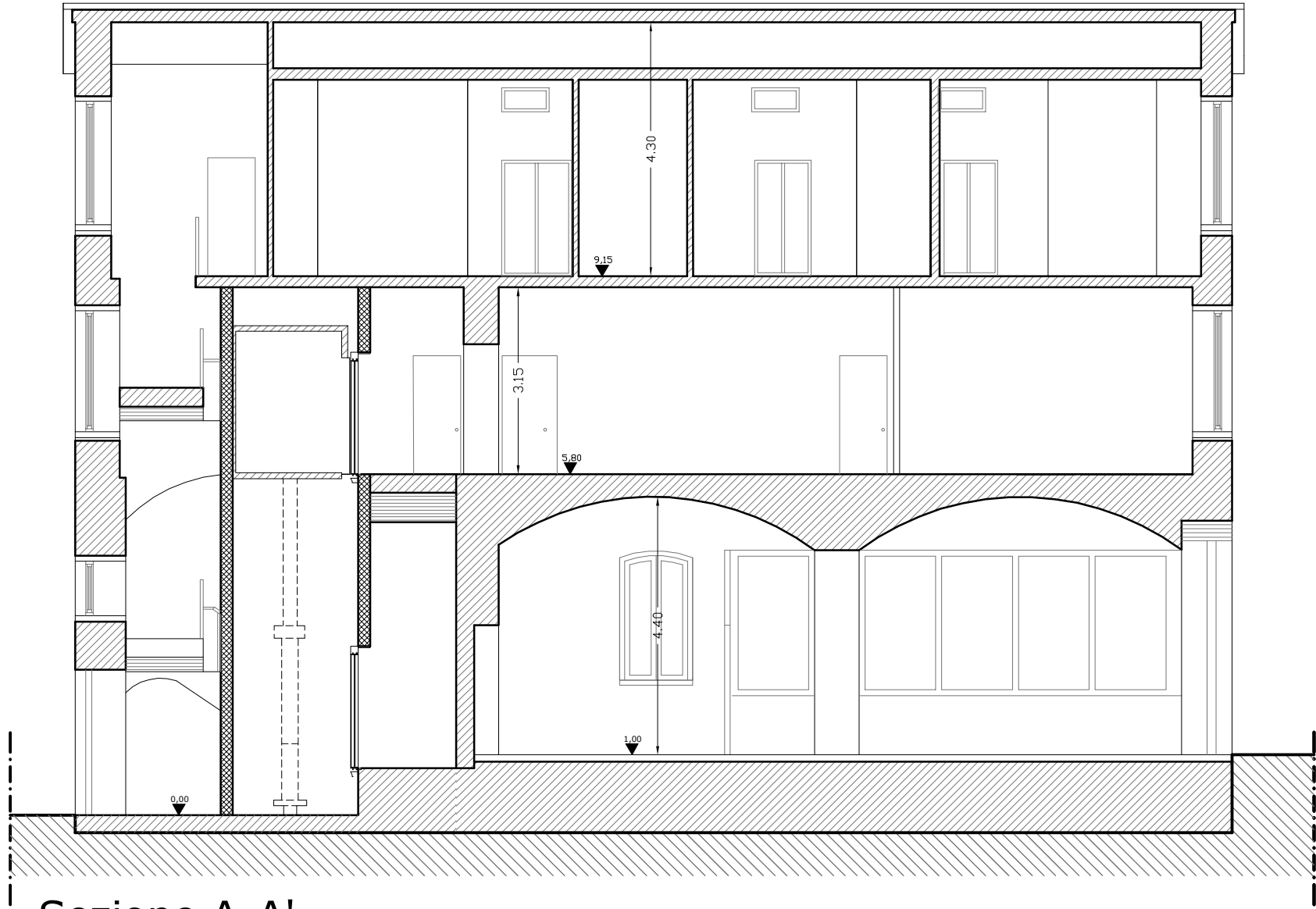

Sezione A-A'

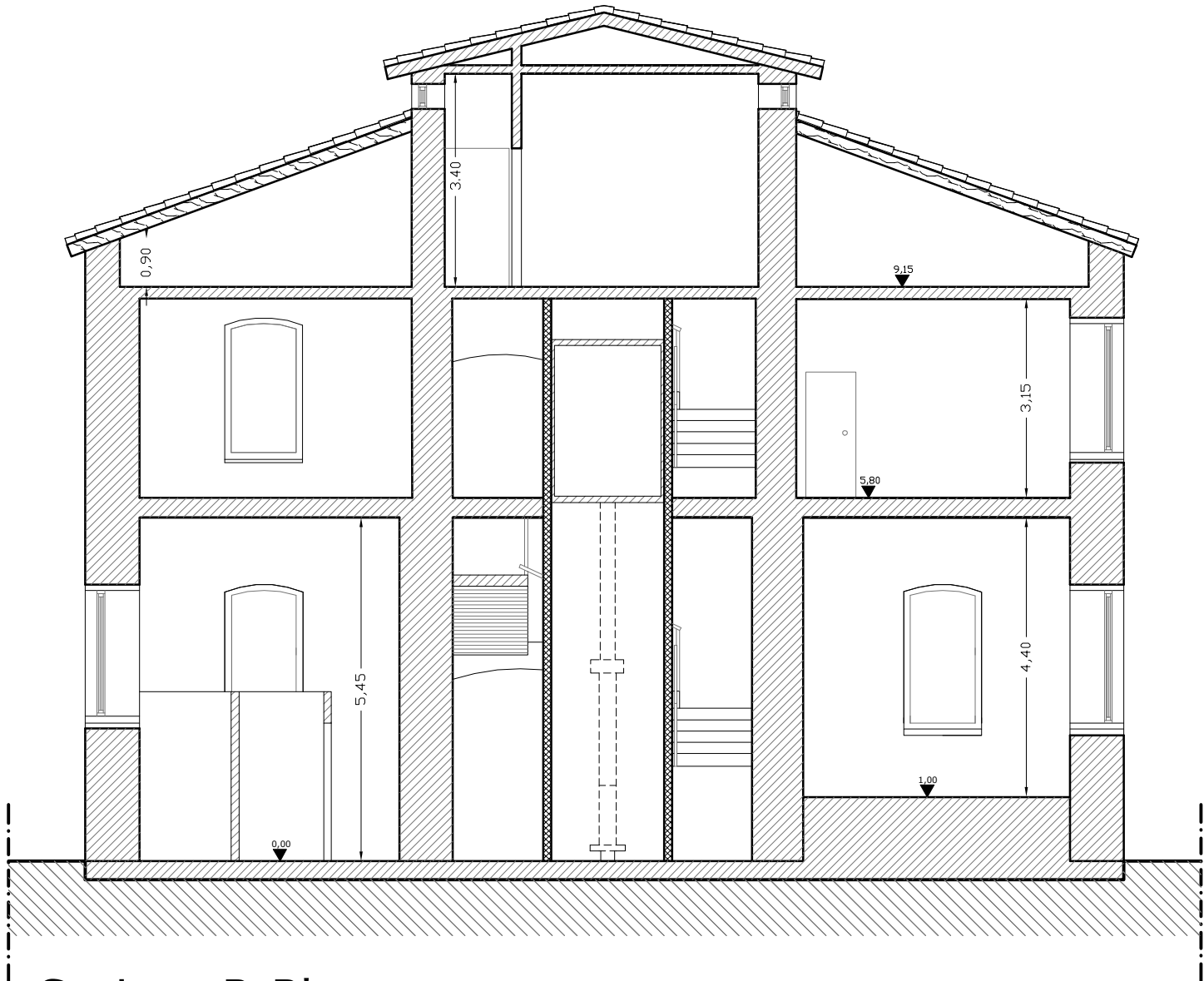

Sezione B-B'