

REGIONE LAZIO PROVINCIA DI RIETI



COMUNE DI COLLEVECCHIO

RICOSTRUZIONE POST EVENTI SISMICI 2016
STRUTTURA MODULARE TEMPORANEA
AD USO SCOLASTICO
LOC. S.ANGELO COMUNE DI COLLEVECCHIO (RI)
PROGETTO DEFINITIVO/ESECUTIVO

COMMITTENTE
AMMINISTRAZIONE COMUNALE DI COLLEVECCHIO

RESPONSABILE DEL PROCEDIMENTO
ING. J. SIMONE SILERI

PROGETTISTA:
ARCH. CHIARA DE SANTIS

PROGETTO

TAV 4

prospetti

scala: 1:50
data: febbraio 2018

PROGETTO:
STUDIO DI ARCHITETTURA E URBANISTICA
Arch. Chiara De Santis
Via Conigliano n. 15 02100 Rieti
tel. 3494782066 e-mail chiara.de_santis@libero.it pec chiara.desantis@archworldpec.it

e' riservata la proprieta' di questo elaborato che potra' essere riprodotto o trasferito a terzi solo dietro autorizzazione scritta

PROSPETTO 1-INGRESSO

scala 1:100

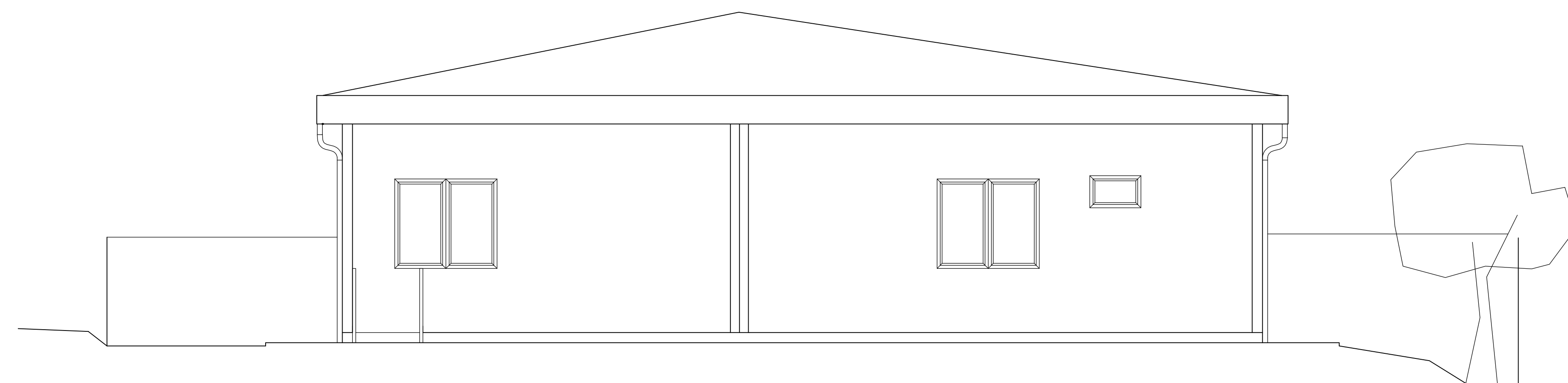

PROSPETTO 3-RETRO

scala 1:100

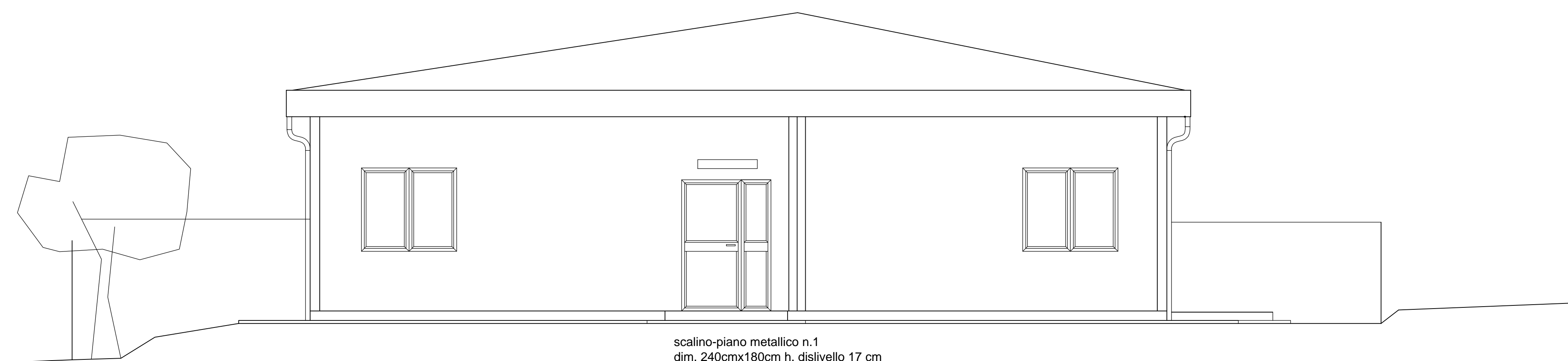

scalino-piano metallico n.1
dim. 240cmx180cm h. dislivello 17 cm
materiale di pedata antisdrucciolo

PROSPETTO 2-LATO PISCINA

scala 1:100

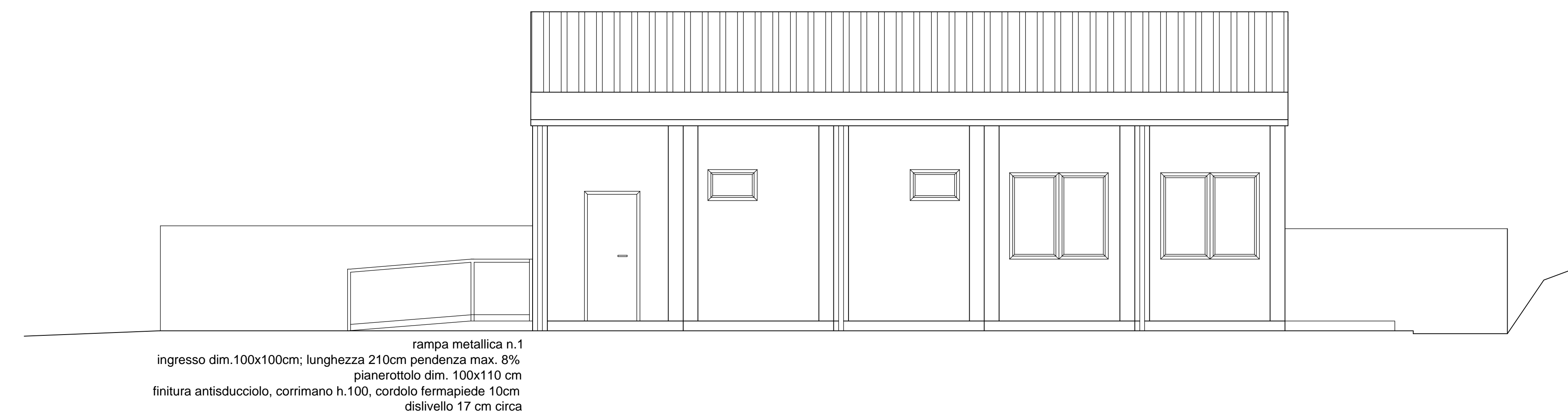

rampa metallica n.1
ingresso dim.100x100cm; lunghezza 210cm pendenza max. 8%
pianerottolo dim. 100x110 cm
finitura antisdrucciolo, corrimano h.100, cordolo fermapiede 10cm
dislivello 17 cm circa

PROSPETTO 4-LATO PARCHEGGIO

scala 1:50

