

- LEGENDA**
- RESIDENZA
 - PRODUTTIVO
 - SUAP COMMERCIALE

- STATO DI ATTUAZIONE PIANI ESECUTIVI**
- ATTUATO
 - IN CORSO
 - NON ATTUATO
 - PII IN CORSO DI ATTUAZIONE

- PERIMETRO CENTRO STORICO
- FASCIA DI RISPETTO CIMITERIALE

- LIMITE DI INIZIATIVA COMUNALE - I.C.

- CONFINI COMUNALE

TIPOLOGIA*	NUMERO	DESTINAZIONE D'USO	AREA MQ	ATTUATO	IN CORSO DI ATTUAZIONE	NON ATTUATO
P.E.E.P.	1	RESIDENZA	11.412		11.412	
P.I.I.	2	RESIDENZA	11.932		11.932	
P.E.	3	RESIDENZA	5.817		5.817	
P.E.A.	4	RESIDENZA	8.348		8.348	
P.E.A.	5	RESIDENZA	9.618		9.618	
P.E.A.	6	RESIDENZA	6.175		6.175	
P.E.	7	RESIDENZA	6.633		6.633	
P.E.	8	RESIDENZA	4.512		4.512	
P.E.A.	9	RESIDENZA	7.513		7.513	
P.E.	10	RESIDENZA	10.740			10.740
P.E.	11	RESIDENZA	6.728			6.728
P.E.	12	RESIDENZA	11.062			11.062
P.I.I.	18	RESIDENZA	13.300		13.300	
P.I.I.	20	RESIDENZA	7.000		7.000	
P.I.I.	21	RESIDENZA	1.068			1.068
TOTALE RESIDENZIALI			124.498	42.799	52.081	29.618
PR1	PR1		2.525		2.525	
PR2	PR2		909			909
TOTALE PR			3.434	0	2.525	909
P.E.	13	PRODUTTIVO	13.337	13.337		
P.E.	14	PRODUTTIVO	14.591			14.591
P.E.	15	PRODUTTIVO	17.234		17.234	
P.E.	16	PRODUTTIVO	16.081		16.081	
P.I.P.	17	PRODUTTIVO	97.860		97.860	
P.I.P.	17b	PRODUTTIVO	38.854		38.854	
SUAP	SUAP ex 19	PRODUTTIVO	2.620		2.620	
TOTALE PRODUTTIVI			197.957	13.337	170.029	14.591
TOTALE GENERALE			325.889	56.136	224.635	45.118



COMUNE DI BESNATE
(Provincia di Varese)

Piano di Governo del Territorio
(ai sensi della Legge per il Governo del territorio del 11/03/2005 n°12)

Documento di Piano

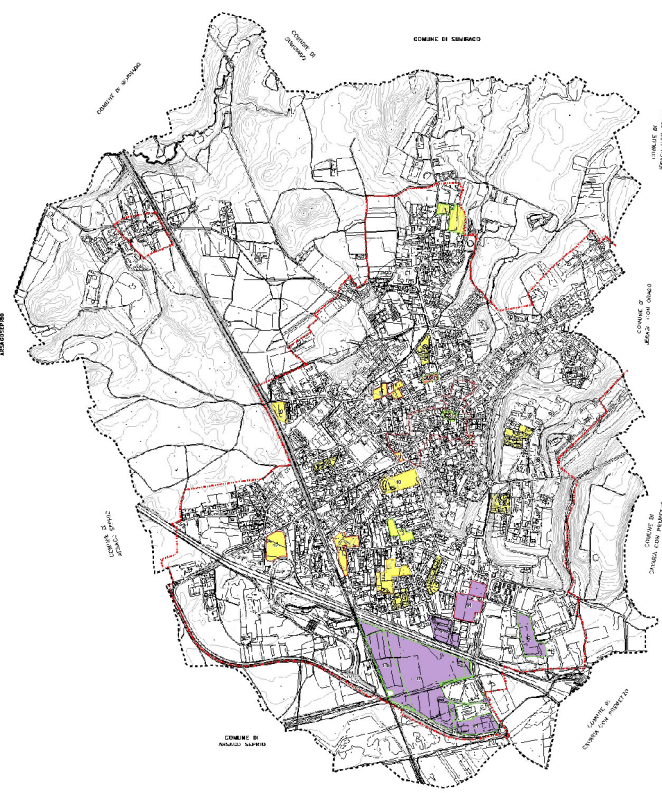

Oggetto:
**STATO DI ATTUAZIONE PIANI ESECUTIVI
MODIFICATA A SEGUITO DELLE CONTRODEDUZIONI**

Progettista incaricato: Massimo Giuliani	Sindaco: Donata Bordini	Segretario Generale: Angela Baisi
Collaboratori: Marco Cavallotti Federica Rando Rosaria Verardi Marisa Zazzaro	Assessore all'Edilizia Privata e Urbanistica: Franco Quadrelli Valutazione Ambientale Strategica: Luca Bertagnon	Responsabile del procedimento: Domenico Tucci

Scala: 1:5.000	Data: Dicembre, 2012	Tavola: A.13
-------------------	-------------------------	------------------------