

CITTA' DI EBOLI

PROVINCIA DI SALERNO



VARIANTE NON SOSTANZIALE AL PIANO URBANISTICO ATTUATIVO FONTANELLE SUB AMBITO N.3 DI INIZIATIVA PRIVATA

NTA parte III, PRG, scheda n°1 - NTA parte I, PRG, artt.54 e 55
art.7 comma 2 LR 1/2011, Piano Casa
DCC n.369 18/12/2012 - DCC n.13 28/04/2012

STATO DI PROGETTO: PARTICOLARI COSTRUTTIVI

PROGETTISTI: Ing. Agostino Napoli, Ing. Antonio Amato

PROPRONTE: Edil Eболи s.r.l.
Responsabile: Carlo Vito

9

Scala

Data di stampa: 30/11/2018

PARTICOLARE DELLA STRADA DI PIANO "A"

scala 1:20

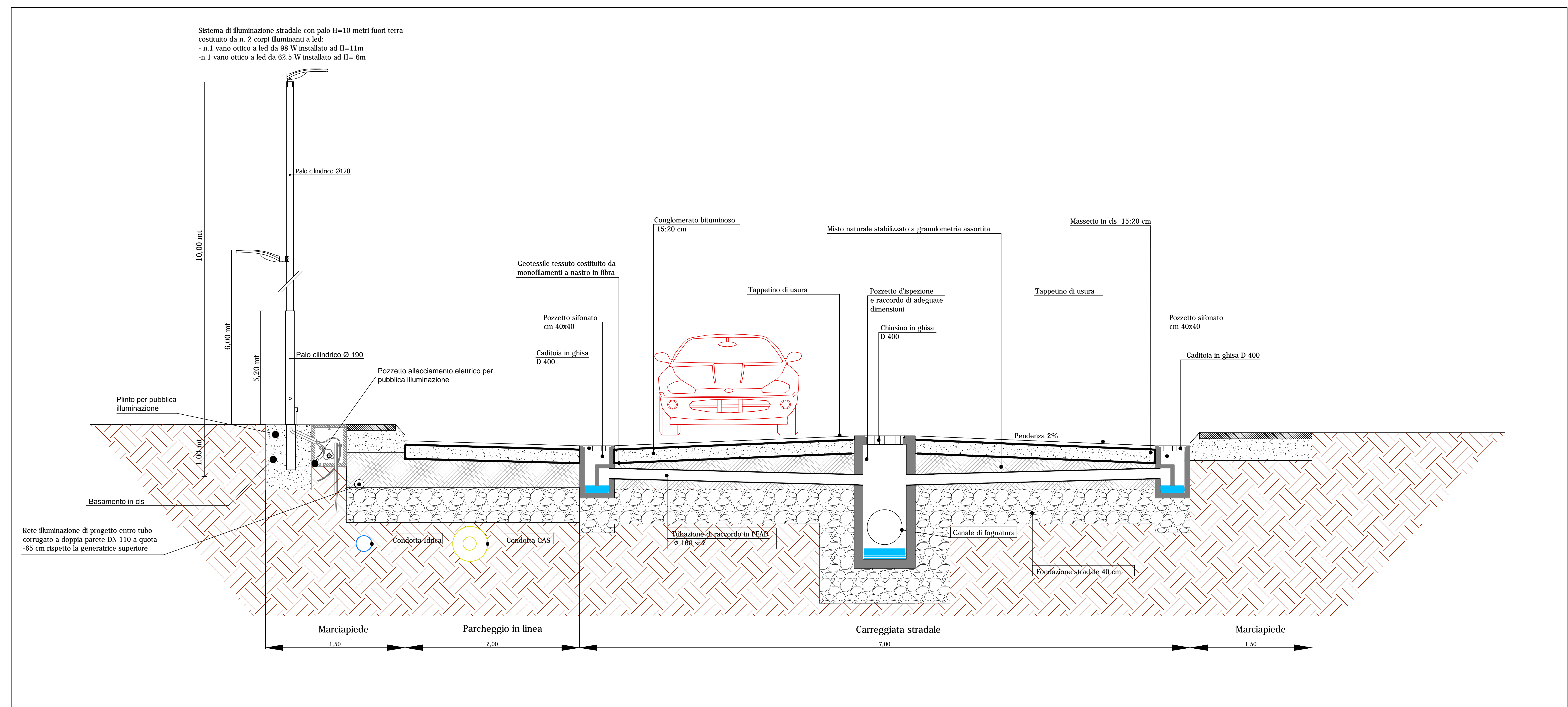

SISTEMAZIONE A VERDE PUBBLICO DEL RIO FONTANELLE

scala 1:50

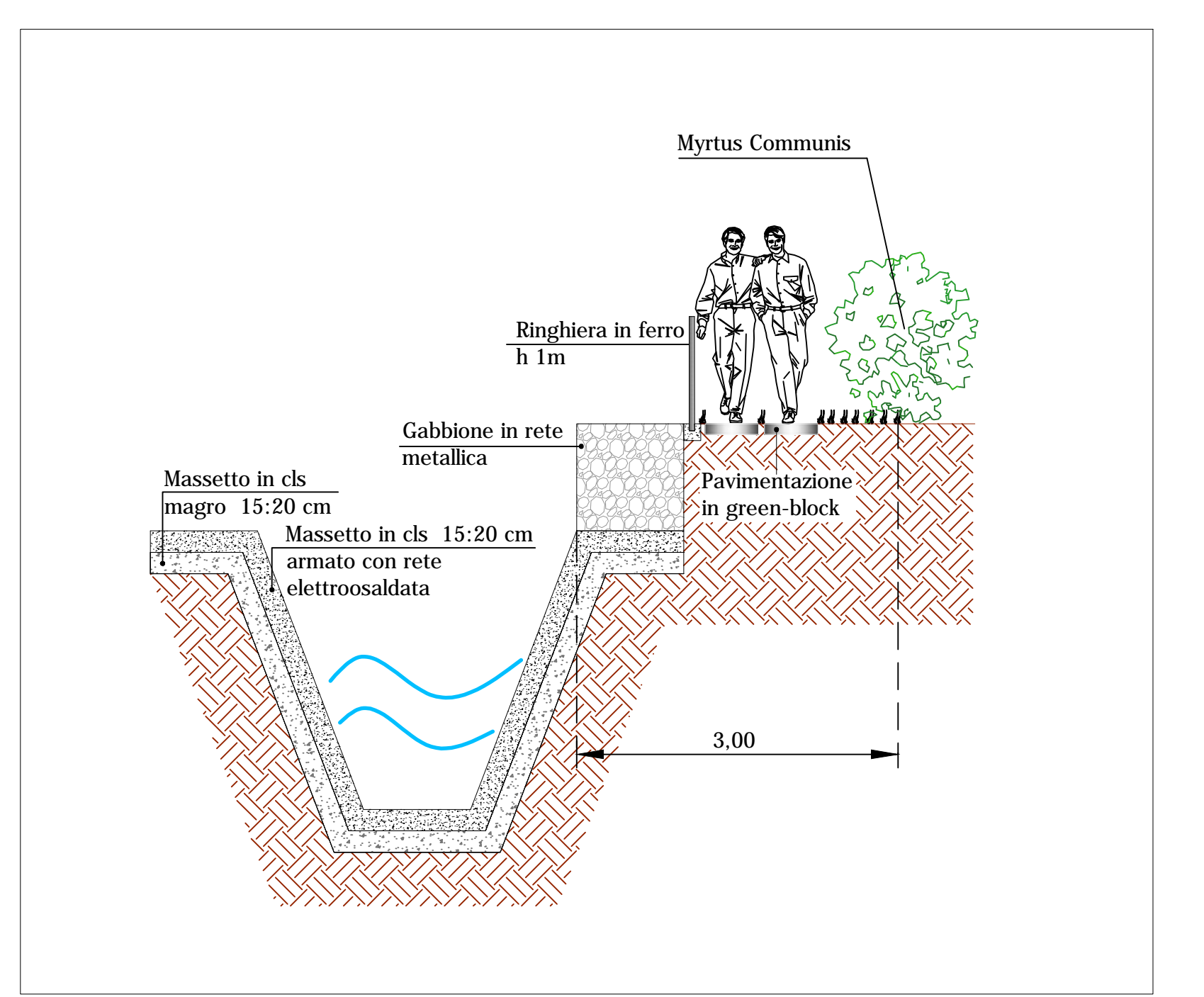

PARTICOLARE DELLA CABINA DI TRASFORMAZIONE ELETTRICA

scala 1:50

