

COMUNE DI BROLI  
Provincia di Salerno

**PIANO DI LOTTIZZAZIONE  
"SUB - AMBITO ARDEA"**

Scale 1:500 P.R.G.

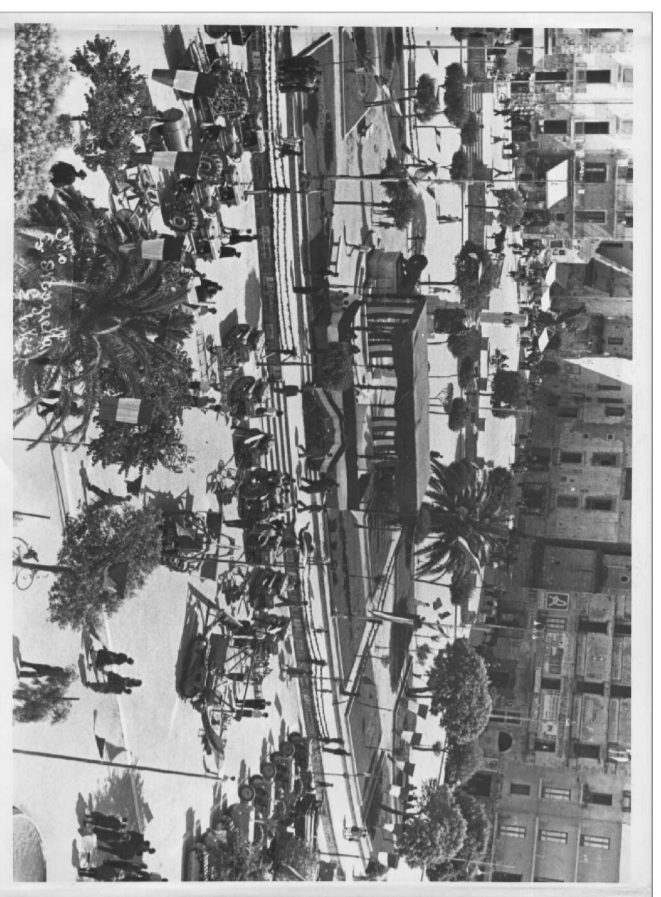

**RILIEVO PLANALTIMETRICO**

Scala 1:500	PROGETTISTA: Ing. Antonio VERBANE	ELABORATO
P.E.	COMITENTE: Sig. Vito Di Domenico	<b>7</b>
DATA	Aut. Comunale	STATO FINITO
LIVELLO 2011	Sp. Vito Di Domenico Comune	

**LEGENDA**

- CAPOSALDO
- PUNTO DI STAZIONE
- (- 6,26) QUOTA
- PUNTO DI LETTURA

