

PARTICOLARE DELLA PIAZZA sezione AA'- scala 1:50

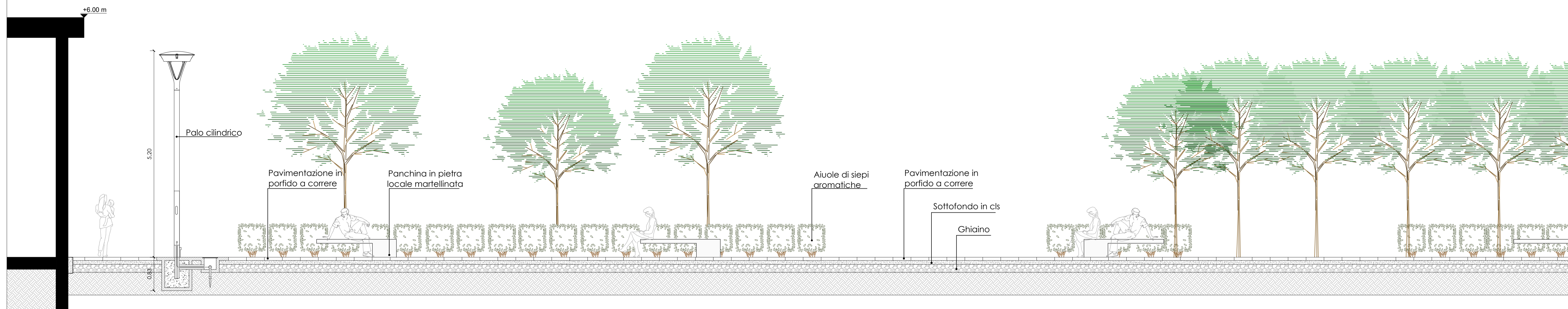

PARTICOLARE DELLA STRADA "V1" sezione BB' - scala 1:20

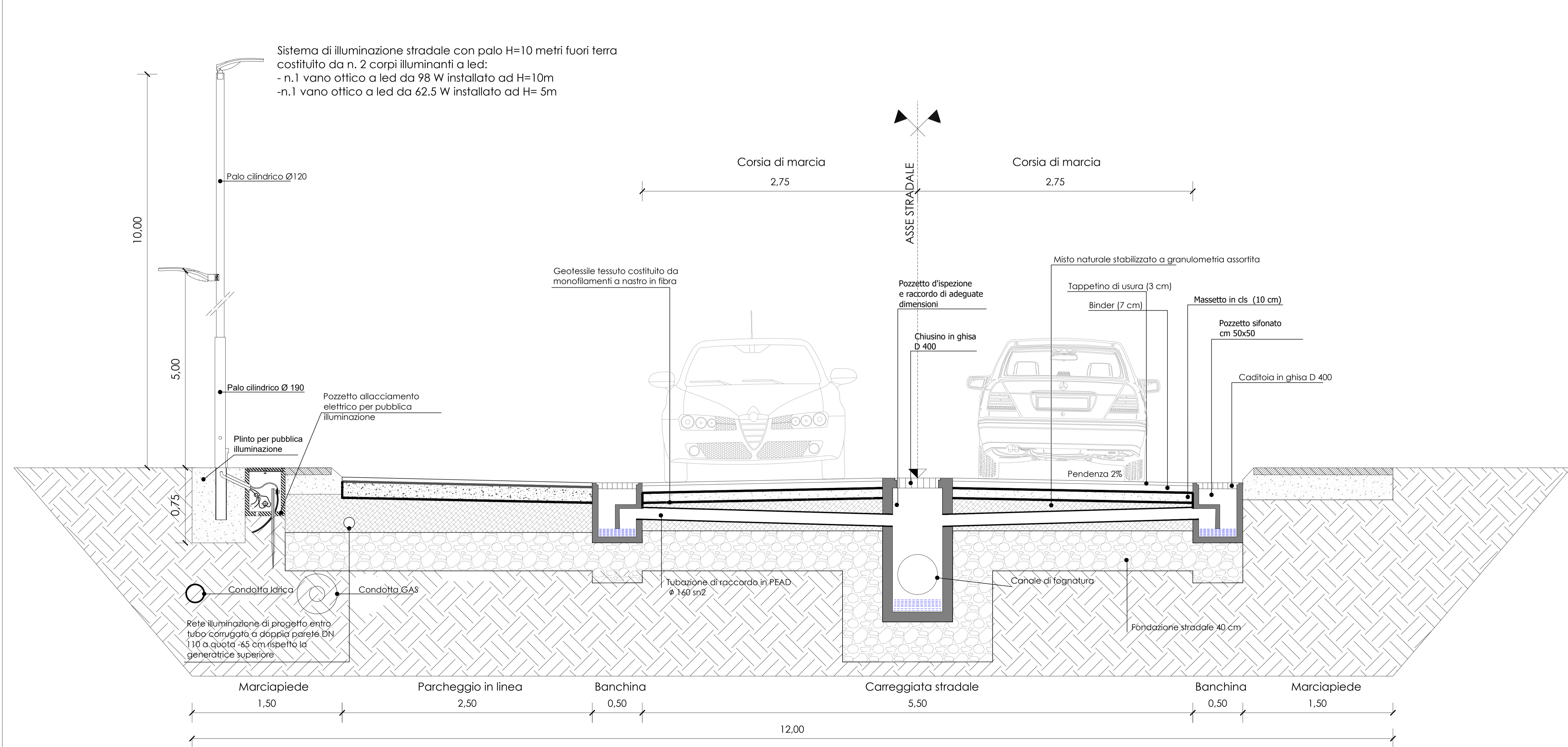

SEZIONI E PARTICOLARI COSTRUTTIVI

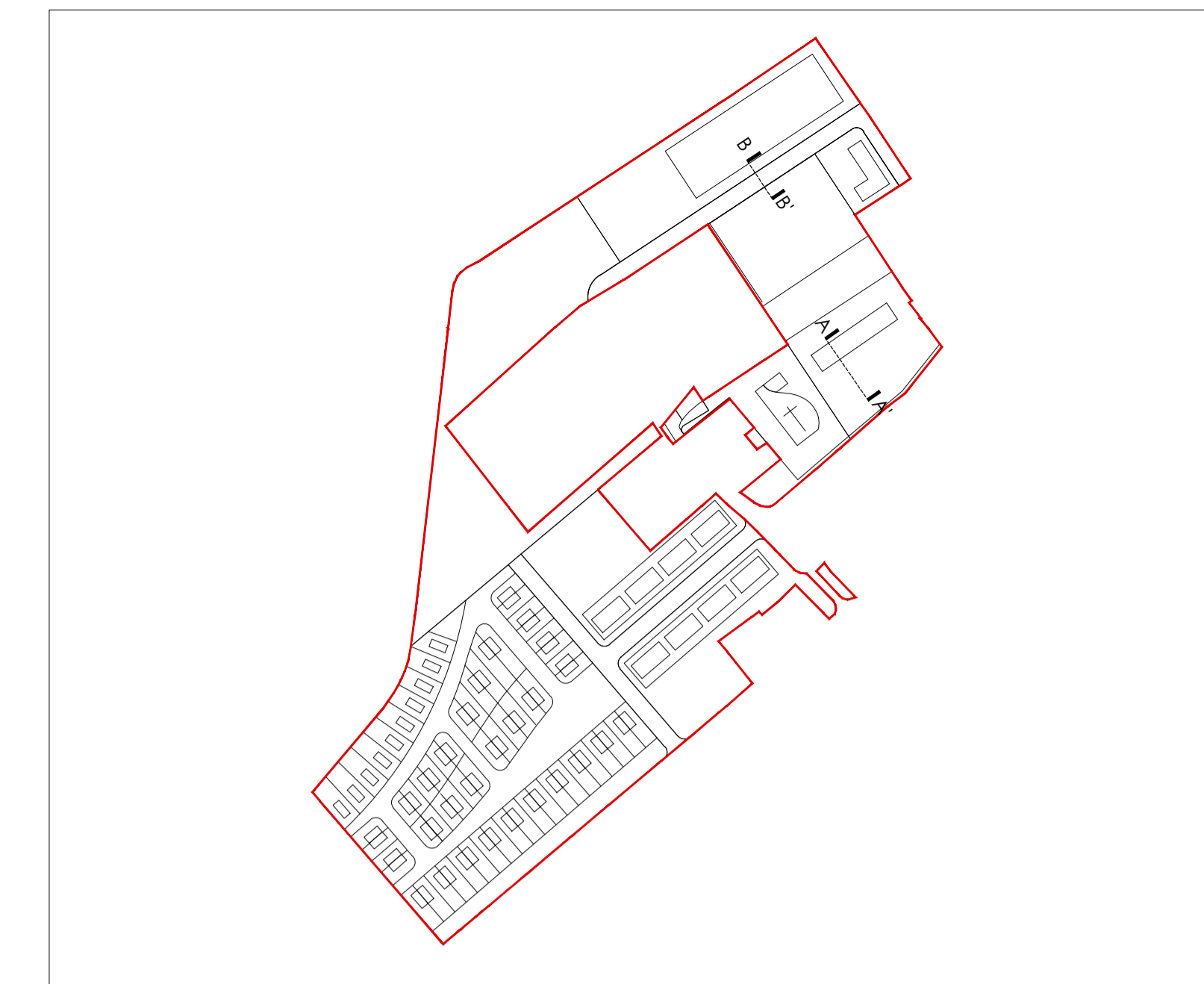



Città di Eboli

Provincia di Salerno

AREA P.O. URBANISTICA ED EDILIZIA
SERVIZIO URBANISTICA

PIANO URBANISTICO ATTUATIVO

S. CECILIA - SUB-AMBITO 1

ELABORATO:

PARTICOLARI COSTRUTTIVI

SCALA: 1:50 - 1:20 TAV. **P10**

PROGETTISTA: *ing. Giuseppe BARRELLA*

COLLABORATORI: *arch. Maria Rosaria CIAO*
geom. Marco SALERNO
dott.ssa in arch. Mariagiovanna CARUSO
ing. Carlo VECE

CONSULENTE: *pianificatore territoriale Nadia LA BROCCA*

DATA: **Maggio 2019**

Il presente elaborato è di proprietà esclusiva del Comune di Eboli e la sua riproduzione è vietata senza il consenso dell'Ente