

TIPOLOGIA: **TORRE**  
SCHEMA TIPOLOGICO ALLOGGI  
**MODULO A - B - C**

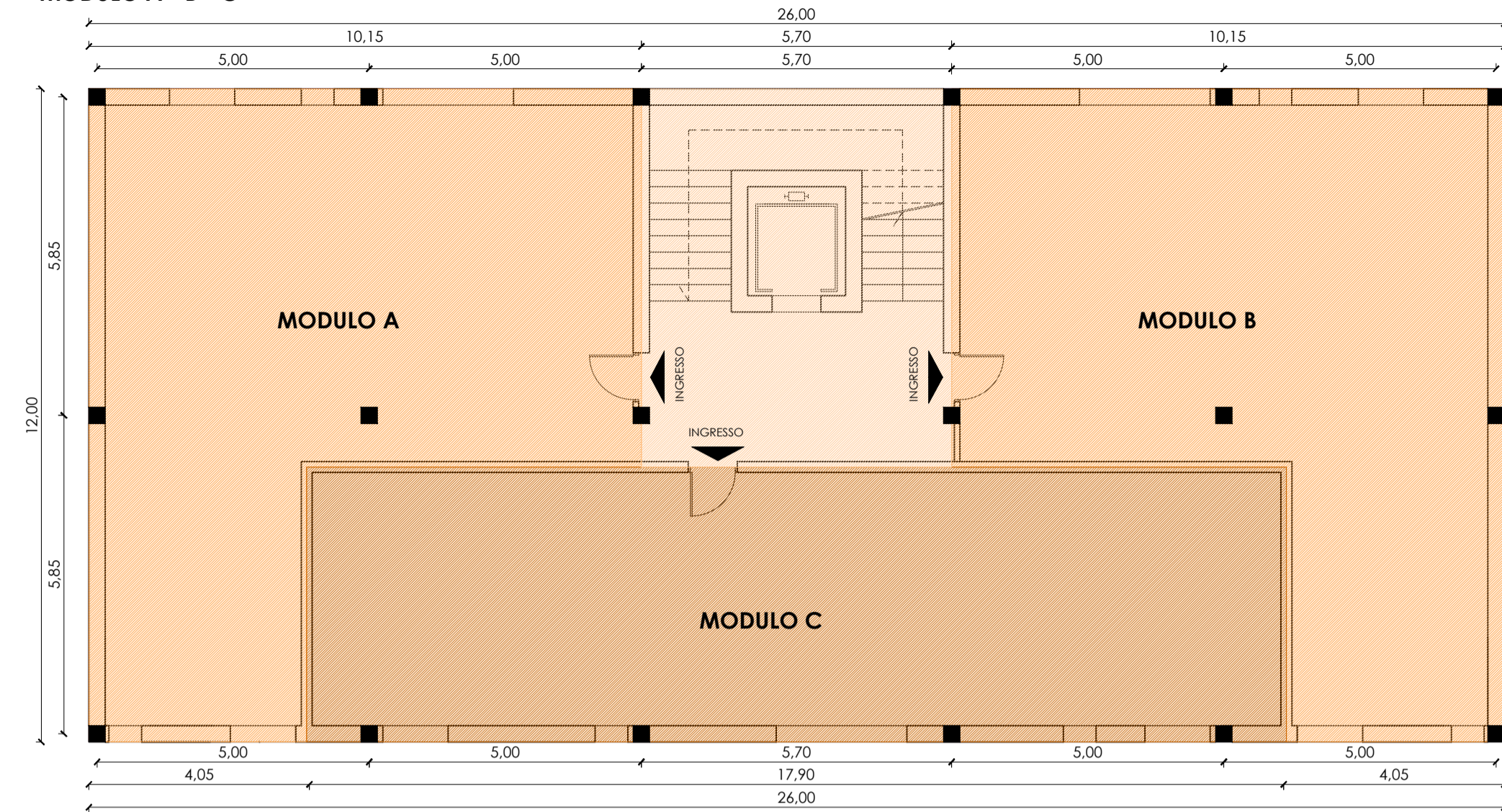

PIANTA PIANO TIPO

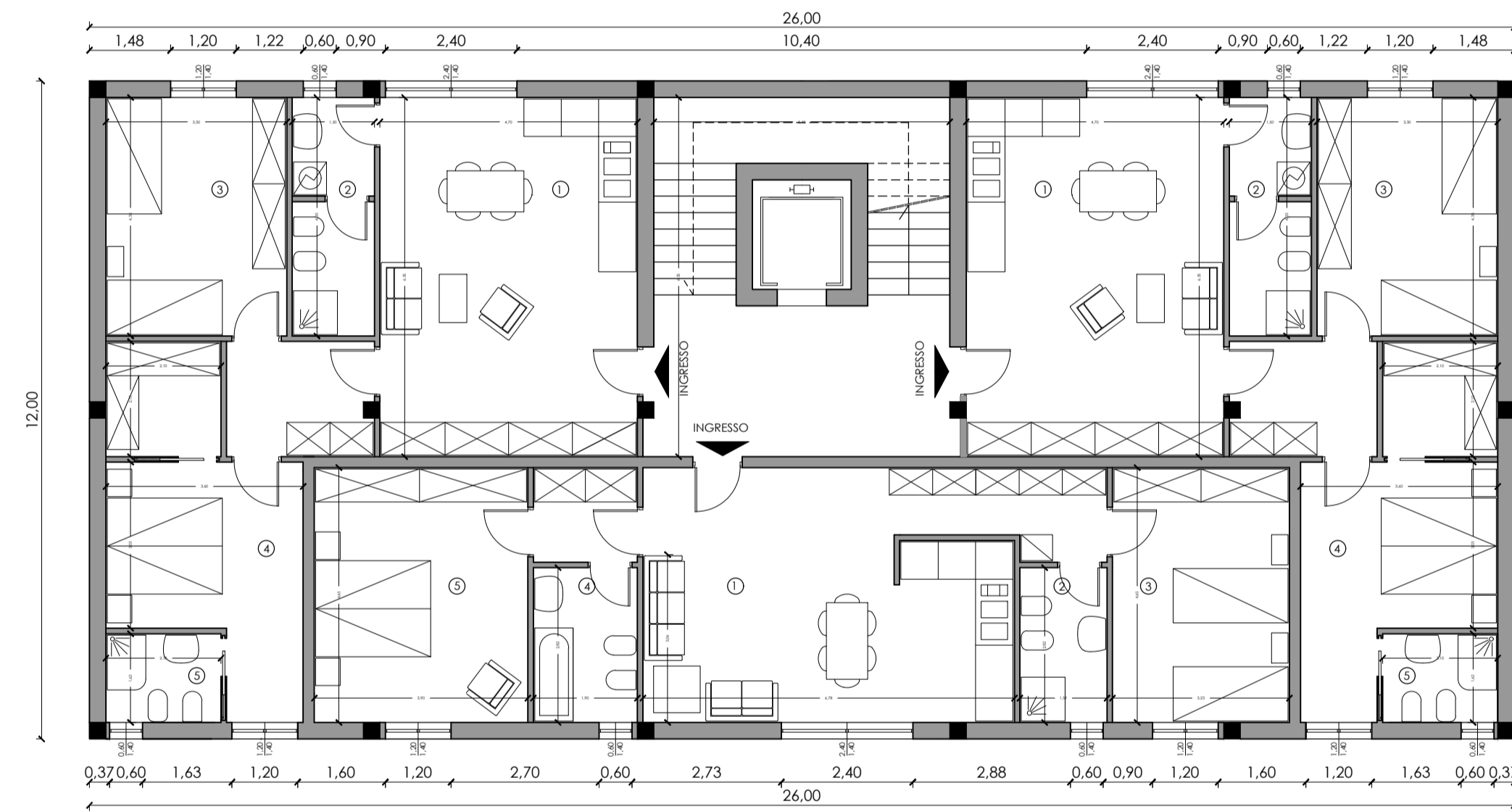

TIPOLOGIA: **VILLE MONO-FAMILIARI; VILLE BI-FAMILIARI**  
SCHEMA TIPOLOGICO ALLOGGI  
**MODULO A - B**

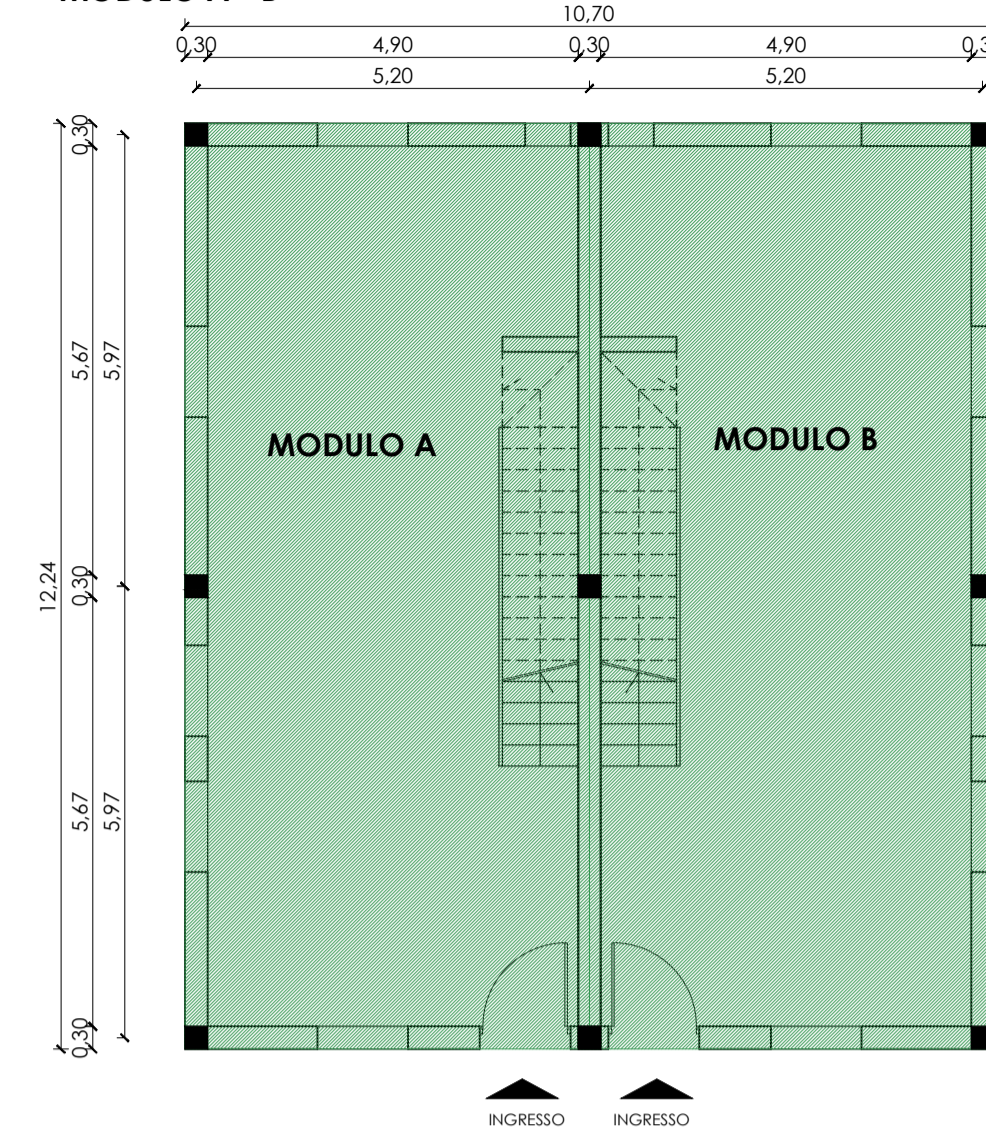

PIANTA PIANO TERRA

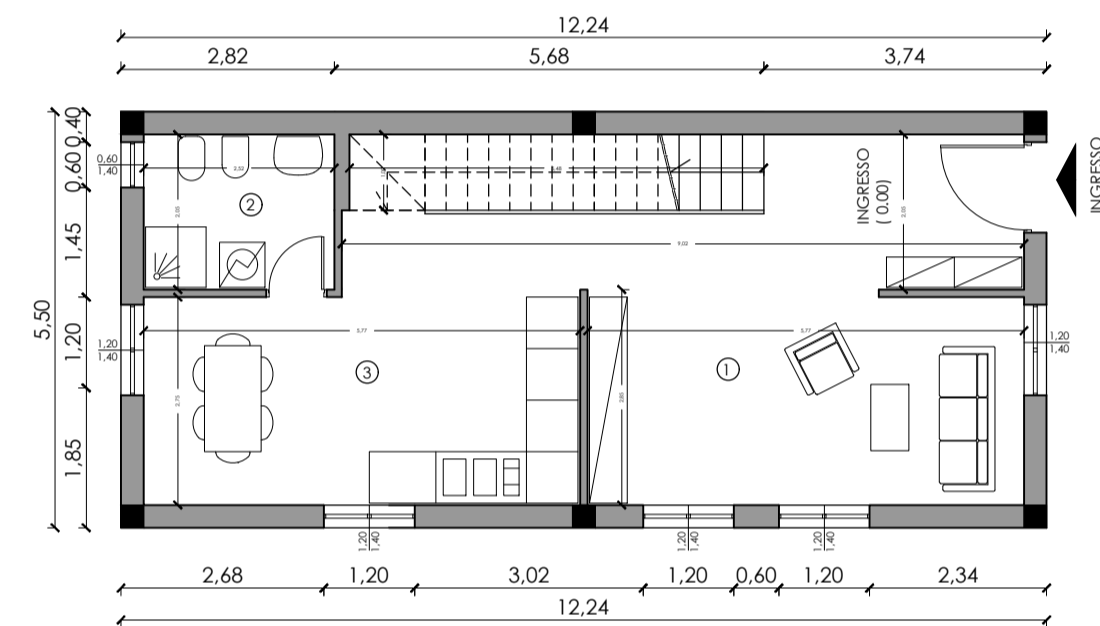

PIANTA PIANO PRIMO

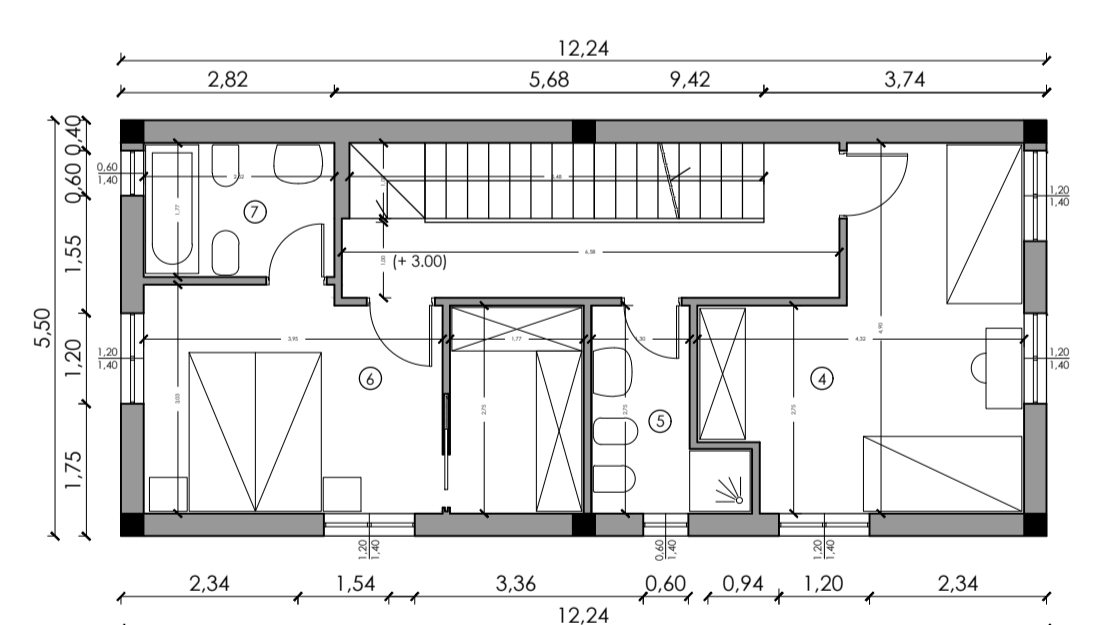

PIANTA PIANO SECONDO

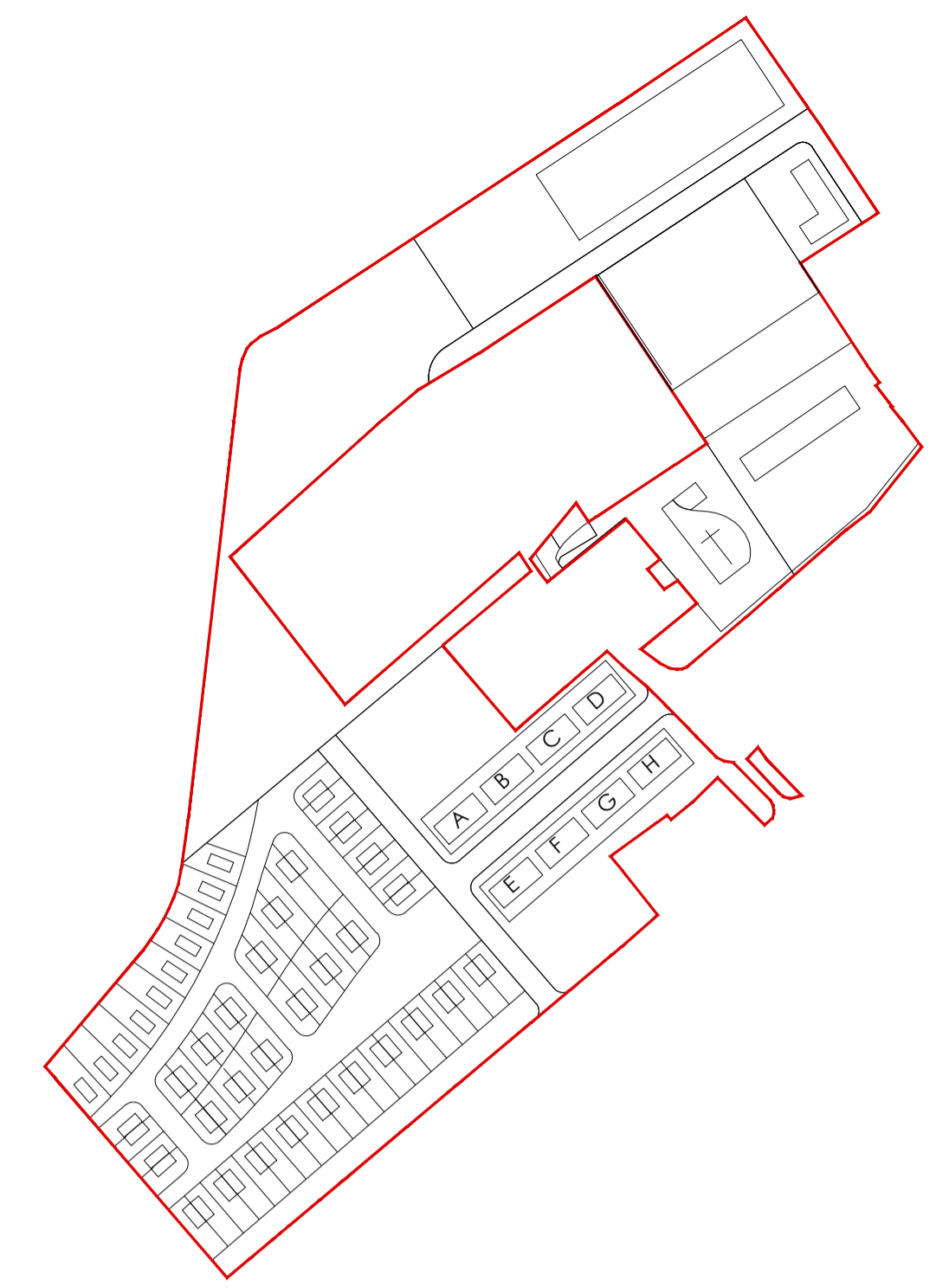
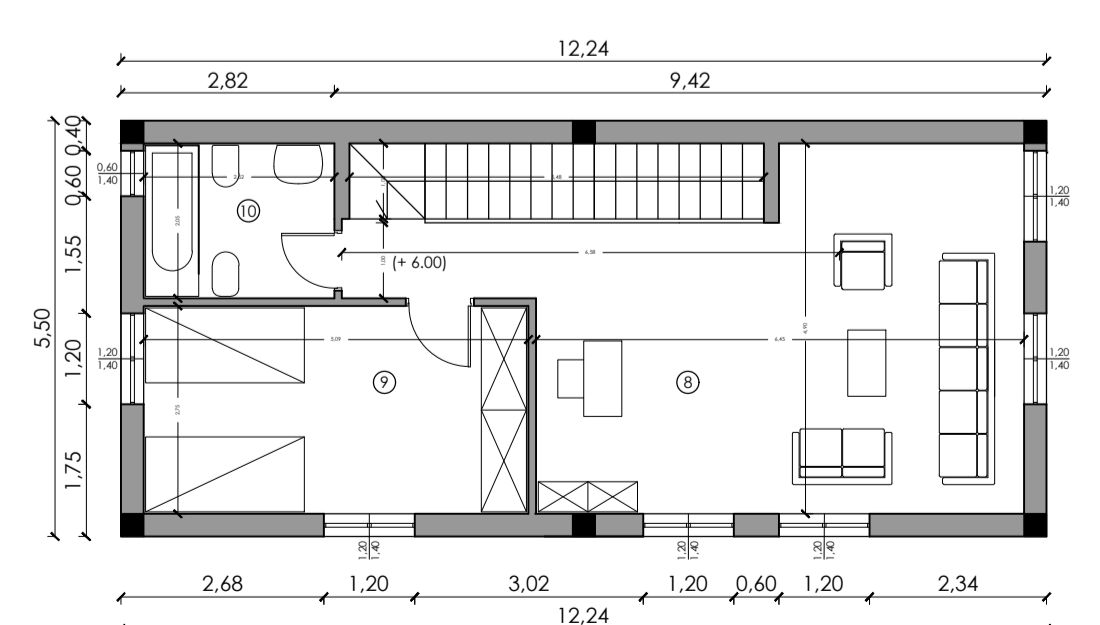



## Città di Eboli

Provincia di Salerno

**AREA P.O. URBANISTICA ED EDILIZIA**  
**SERVIZIO URBANISTICA**

### PIANO URBANISTICO ATTUATIVO

#### S. CECILIA - SUB-AMBITO 1

ELABORATO:

**PIANTE DELLE TIPOLOGIE EDILIZIE**

SCALA: **1:100**

PROGETTISTA: **ing. Giuseppe BARRELLA**

COLLABORATORI: **arch. Maria Rosaria CIAO**  
**geom. Marco SALERNO**  
**dott.ssa in arch. Mariagiovanna CARUSO**  
**ing. Carlo VECE**

CONSULENTE: **pianificatore territoriale Nadia LA BROCCA**

DATA: **Maggio 2019**



Il presente elaborato è di proprietà esclusiva del Comune di Eboli e la sua riproduzione è vietata senza il consenso dell'Ente

RESIDENZE - TORRI	RESIDENZE - VILLE	NON RESIDENZIALE - TORRI																																																														
<p><b>sup. fondiaria:</b> 18'538 mq</p> <p><b>tipologia:</b> edifici a torre (3 app. per piano)</p> <p><b>n° abitanti:</b> 320 abitanti</p> <p><b>n° alloggi:</b> 96 (di cui: - 58 di ERS da PRG; - 8 ERS da PIANO CASA; - 30 di edilizia libera)</p> <p><b>n° piani:</b> 4 piani</p> <p><b>n° edifici:</b> 8 edifici</p> <p><b>sup. coperta:</b> 312 mq</p> <p><b>slp. res.:</b> 9'981 mq</p> <table border="1" style="width: 100%; border-collapse: collapse; margin-top: 10px;"> <thead> <tr> <th>Torri</th> <th>num. alloggi ERS da PRG</th> <th>num. alloggi ERS da P.CASA</th> <th>Edilizia libera</th> </tr> </thead> <tbody> <tr> <td>Torre A - Torre B - Torre C - Torre D - Torre E - Torre F</td> <td>9 alloggi cad. (3 al. piano II; 3 al. piano IV)</td> <td>0</td> <td>3 alloggi cad. TOT. 18 alloggi</td> </tr> <tr> <td>Torre G</td> <td>4 alloggi (3 al. piano II; 1 al. piano III)</td> <td>0</td> <td>8 alloggi</td> </tr> <tr> <td>Torre H</td> <td>0</td> <td>8 alloggi (3 al. piano II; 2 al. piano III)</td> <td>4 alloggi</td> </tr> </tbody> </table> <p style="margin-top: 10px;"><b>MODULO A - MODULO B:</b> alloggio 90 mq</p> <p style="margin-top: 10px;"><b>MODULO C:</b> alloggio 90 mq</p> <table border="1" style="width: 100%; border-collapse: collapse; margin-top: 10px;"> <thead> <tr> <th>MODULO A - MODULO B</th> <th>SUPERFICIE AMBIENTE</th> </tr> </thead> <tbody> <tr><td>1. cucina - soggiorno</td><td>20,90 mq</td></tr> <tr><td>2. bagno</td><td>6,52 mq</td></tr> <tr><td>3. camera doppia</td><td>14,35 mq</td></tr> <tr><td>4. camera matrimoniale</td><td>17,70 mq</td></tr> <tr><td>5. bagno</td><td>3,40 mq</td></tr> </tbody> </table> <table border="1" style="width: 100%; border-collapse: collapse; margin-top: 10px;"> <thead> <tr> <th>MODULO C</th> <th>SUPERFICIE AMBIENTE</th> </tr> </thead> <tbody> <tr><td>1. cucina - soggiorno</td><td>22,70 mq</td></tr> <tr><td>2. bagno</td><td>4,50 mq</td></tr> <tr><td>3. camera doppia</td><td>15,00 mq</td></tr> <tr><td>4. bagno</td><td>5,35 mq</td></tr> <tr><td>5. camera matrimoniale</td><td>18,10 mq</td></tr> </tbody> </table>	Torri	num. alloggi ERS da PRG	num. alloggi ERS da P.CASA	Edilizia libera	Torre A - Torre B - Torre C - Torre D - Torre E - Torre F	9 alloggi cad. (3 al. piano II; 3 al. piano IV)	0	3 alloggi cad. TOT. 18 alloggi	Torre G	4 alloggi (3 al. piano II; 1 al. piano III)	0	8 alloggi	Torre H	0	8 alloggi (3 al. piano II; 2 al. piano III)	4 alloggi	MODULO A - MODULO B	SUPERFICIE AMBIENTE	1. cucina - soggiorno	20,90 mq	2. bagno	6,52 mq	3. camera doppia	14,35 mq	4. camera matrimoniale	17,70 mq	5. bagno	3,40 mq	MODULO C	SUPERFICIE AMBIENTE	1. cucina - soggiorno	22,70 mq	2. bagno	4,50 mq	3. camera doppia	15,00 mq	4. bagno	5,35 mq	5. camera matrimoniale	18,10 mq	<p><b>sup. fondiaria:</b> 35'422 mq</p> <p><b>tipologia:</b> ville</p> <p><b>n° abitanti:</b> 198 abitanti</p> <p><b>n° alloggi:</b> 66</p> <p><b>n° piani:</b> 3 piani</p> <p><b>n° ville mono-familiari:</b> 10</p> <p><b>n° ville bi-familiari:</b> (28 x 2) = 56</p> <p><b>sup. coperta:</b> 67,3 mq</p> <p><b>slp. res.:</b> 13'329 mq</p> <p><b>TOTALE SLP RES. = 23'310 mq</b></p> <p style="margin-top: 10px;"><b>MODULO A:</b> alloggio 67,3 mq</p> <p style="margin-top: 10px;"><b>MODULO B:</b> alloggio 67,3 mq</p> <table border="1" style="width: 100%; border-collapse: collapse; margin-top: 10px;"> <thead> <tr> <th>MODULO A - MODULO B</th> <th>SUPERFICIE AMBIENTE</th> </tr> </thead> <tbody> <tr><td>1. soggiorno</td><td>26,50 mq</td></tr> <tr><td>2. bagno</td><td>3,70 mq</td></tr> <tr><td>3. cucina/pranzo</td><td>23,30 mq</td></tr> <tr><td>4. studio</td><td>10,00 mq</td></tr> <tr><td>5. bagno</td><td>3,70 mq</td></tr> <tr><td>6. cabina armadio</td><td>3,57 mq</td></tr> <tr><td>7. bagno</td><td>4,35 mq</td></tr> <tr><td>8. studio - hobby</td><td>25,15 mq</td></tr> <tr><td>9. camera doppia</td><td>14,00 mq</td></tr> <tr><td>10. bagno</td><td>5,15 mq</td></tr> </tbody> </table>	MODULO A - MODULO B	SUPERFICIE AMBIENTE	1. soggiorno	26,50 mq	2. bagno	3,70 mq	3. cucina/pranzo	23,30 mq	4. studio	10,00 mq	5. bagno	3,70 mq	6. cabina armadio	3,57 mq	7. bagno	4,35 mq	8. studio - hobby	25,15 mq	9. camera doppia	14,00 mq	10. bagno	5,15 mq	<p><b>destinazione 1:</b> commerciale</p> <p><b>n° piani:</b> 1 piano</p> <p><b>n. edifici:</b> 2 edifici</p> <p><b>sup. coperta:</b> 2'914 mq</p> <p><b>slp. non res.:</b> 5'828 mq</p> <p style="margin-top: 10px;"><b>destinazione 2:</b> terziario</p> <p><b>n° piani:</b> 1 piano</p> <p><b>n. edifici:</b> 8 edifici</p> <p><b>sup. coperta:</b> 312 mq</p> <p><b>slp. non res.:</b> 2'496 mq</p> <p style="margin-top: 10px;"><b>CENTRO COMMERCIALE</b></p> <p><b>sup. fondiaria:</b> 11'394 mq</p> <p><b>n° piani:</b> 2 piani + 1 piano interrato parcheggio</p> <p><b>n° edifici:</b> 1 edificio</p> <p><b>sup. coperta:</b> 4'950,5 mq</p> <p><b>slp. non res.:</b> 9'901 mq</p> <p><b>TOTALE NON RES. = 18'225 mq</b></p> <p style="margin-top: 10px;"><b>STANDARD PUBBLICI</b></p> <p><b>n° abitanti:</b> 405+113 = 518</p> <p><b>standard res.:</b> 20'250 mq</p> <p><b>standard res. p.c.:</b> 2'260 mq</p> <p><b>standard non res.:</b> 14'580 mq</p> <p><b>TOTALE STANDARD:</b> 37'090 mq</p>
Torri	num. alloggi ERS da PRG	num. alloggi ERS da P.CASA	Edilizia libera																																																													
Torre A - Torre B - Torre C - Torre D - Torre E - Torre F	9 alloggi cad. (3 al. piano II; 3 al. piano IV)	0	3 alloggi cad. TOT. 18 alloggi																																																													
Torre G	4 alloggi (3 al. piano II; 1 al. piano III)	0	8 alloggi																																																													
Torre H	0	8 alloggi (3 al. piano II; 2 al. piano III)	4 alloggi																																																													
MODULO A - MODULO B	SUPERFICIE AMBIENTE																																																															
1. cucina - soggiorno	20,90 mq																																																															
2. bagno	6,52 mq																																																															
3. camera doppia	14,35 mq																																																															
4. camera matrimoniale	17,70 mq																																																															
5. bagno	3,40 mq																																																															
MODULO C	SUPERFICIE AMBIENTE																																																															
1. cucina - soggiorno	22,70 mq																																																															
2. bagno	4,50 mq																																																															
3. camera doppia	15,00 mq																																																															
4. bagno	5,35 mq																																																															
5. camera matrimoniale	18,10 mq																																																															
MODULO A - MODULO B	SUPERFICIE AMBIENTE																																																															
1. soggiorno	26,50 mq																																																															
2. bagno	3,70 mq																																																															
3. cucina/pranzo	23,30 mq																																																															
4. studio	10,00 mq																																																															
5. bagno	3,70 mq																																																															
6. cabina armadio	3,57 mq																																																															
7. bagno	4,35 mq																																																															
8. studio - hobby	25,15 mq																																																															
9. camera doppia	14,00 mq																																																															
10. bagno	5,15 mq																																																															