

STRALCIO AEROFOTOGRAMMETRICO

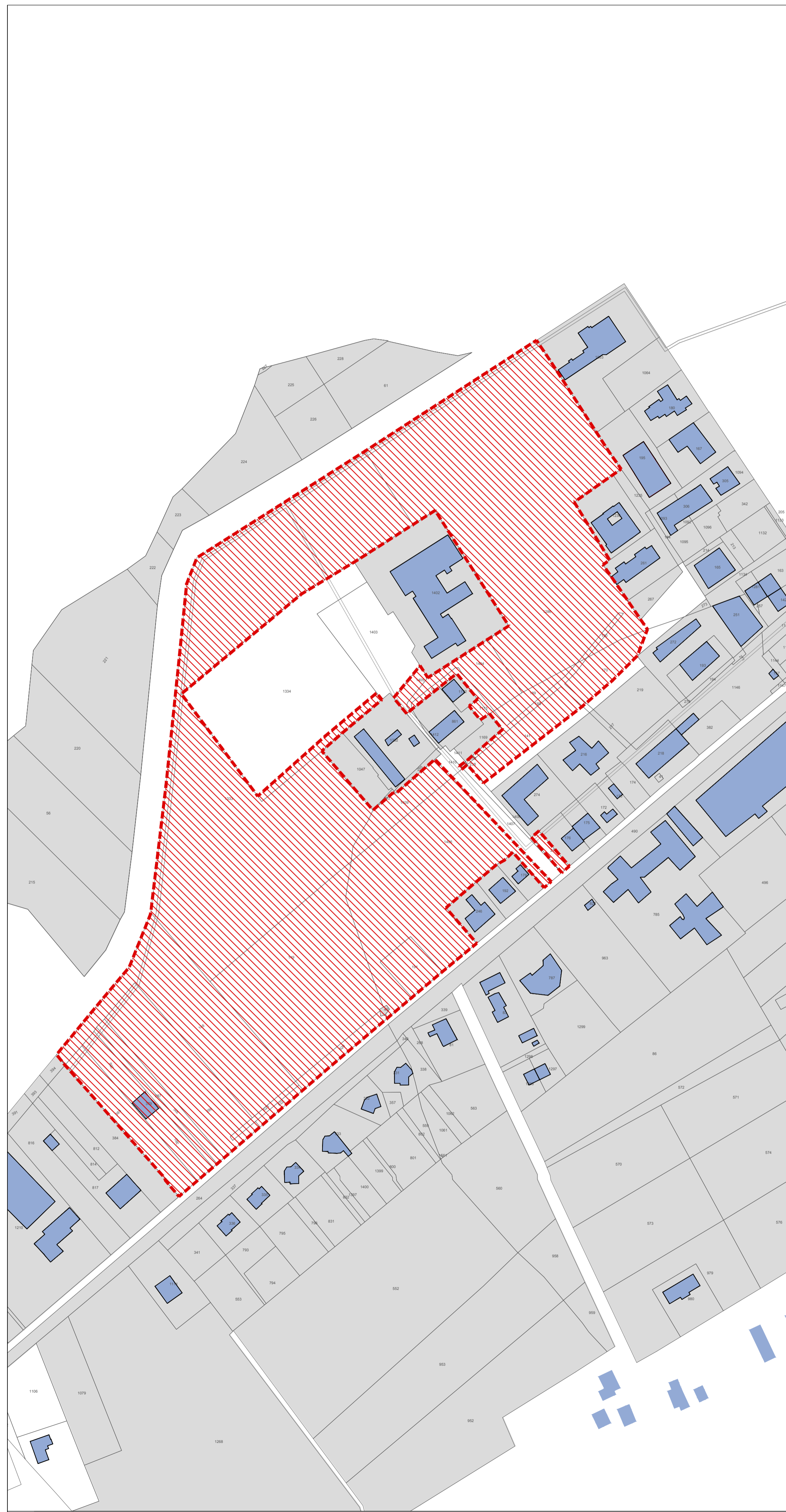

STRALCIO CATASTALE

Catasto Terreni: Foglio n. 59, Particelle n. 1286 (ex 1) - 1167 (ex2) - 141 - 148 - 149 - 169 - 170 - 187 - 188 - 189 - 190 - 191 - 237 - 238 - 275 - 286 - 287 - 299 - 300 - 385 - 520 - 521 - 522 - 523 - 1333 (ex 860) - 1334 (ex 860) - 1404 (ex 860) - 1405 (ex 860) - 379 - 380

LEGENDA

 Area interessata dal PUA SANTA CECILIA - SUB-AMBITO 1



**Città di Eboli**

Provincia di Salerno

AREA P.O. URBANISTICA ED EDILIZIA  
SERVIZIO URBANISTICA

**PIANO URBANISTICO ATTUATIVO**

**S. CECILIA - SUB-AMBITO 1**

ELABORATO:

**DELIMITAZIONE DEL PERIMETRO DEL PUA**

SCALA: **1:2'000**

TAV. **A3**

PROGETTISTA: **ing. Giuseppe BARRELLA**

COLLABORATORI: **arch. Maria Rosaria CIAO**  
**geom. Marco SALERNO**  
**dott.ssa in arch. Mariagiovanna CARUSO**  
**ing. Carlo VECE**

CONSULENTE: **pianificatore territoriale Nadia LA BROCCA**

DATA : **Maggio 2019**

Il presente elaborato è di proprietà esclusiva del Comune di Eboli e la sua riproduzione è vietata senza il consenso dell'Ente